

---

# CATALOGO PRODOTTI

---



EU Ecolabel è la certificazione ecologica che attesta che i prodotti, durante il loro intero ciclo di vita, rispettano rigidi criteri di tutela ambientale comuni a tutti i paesi dell'Unione europea: inquinamento acquatico ridotto, emissioni ridotte di gas ad effetto serra e basso consumo di elettricità.



La certificazione PEFC garantisce sull'origine di prodotti basati su materiali di origine forestale ed arborea provenienti da foreste gestite in modo sostenibile, materiale riciclato e/o fonti controllate PEFC.



Dermatologicamente testato

# Indice

<b>INDUSTRIE CELTEX</b>	<b>02</b>
<hr/>	
Sostenibilità	04
<hr/>	
<b>CELTEX</b>	<b>06</b>
<hr/>	
<b>PROGETTI</b>	
<hr/>	
Linee carta	11
<hr/>	
Absolute	18
<hr/>	
Profix	20
<hr/>	
Sistemi di dispensazione Megamini	24
<hr/>	
Dispenser Ubi Maior	38
<hr/>	
<b>PRODOTTI</b>	
<hr/>	
Carte igieniche	41
<hr/>	
Asciugamani	55
<hr/>	
Bobine	73
<hr/>	
Lenzuolini, panni e bavagli	87
<hr/>	
Dispenser	99
<hr/>	
<b>GOFFRATURE</b>	<b>129</b>
<hr/>	
<b>LEGENDA</b>	<b>132</b>
<hr/>	

# INDUSTRIE CELTEX

## SINTESI DI INNOVAZIONE, CONOSCENZA ED ESPERIENZA



**510**

Dipendenti



**160.000 t**

Capacità produttiva



**60**

Paesi serviti  
nel mondo



**2** Cartiere

**6** Stabilimenti  
di trasformazione



**220 m €**

Giro d'affari  
del gruppo



**5**

Paesi europei con siti

### LA SOLIDITÀ DI UN GRUPPO

Industrie Celta è la sintesi di innovazione, conoscenza ed esperienza in ambito **tissue**, tessuto non tessuto e sistemi di dispensazione per il mercato professionale.

Un processo ad integrazione verticale, dalle cartiere alle linee di trasformazione, che offre **soluzioni specifiche per tutti gli ambienti**, quali area bagno, industria, preparazione cibi, Ho.Re.Ca., centri medici e spa.





### **INTEGRAZIONE VERTICALE**

Un approccio strategico che consente all'azienda di controllare tutta la filiera produttiva dalle cartiere alle linee di trasformazione e di adattarsi con maggiore flessibilità ai cambiamenti della domanda.

---

### **VALORIZZAZIONE SOCIALE**

Migliorare la qualità della vita delle persone e delle comunità in cui si opera, soddisfare le esigenze di clienti e consumatori, sviluppare solide relazioni con dipendenti e fornitori. Perché il **successo di una azienda risiede nelle persone.**

---

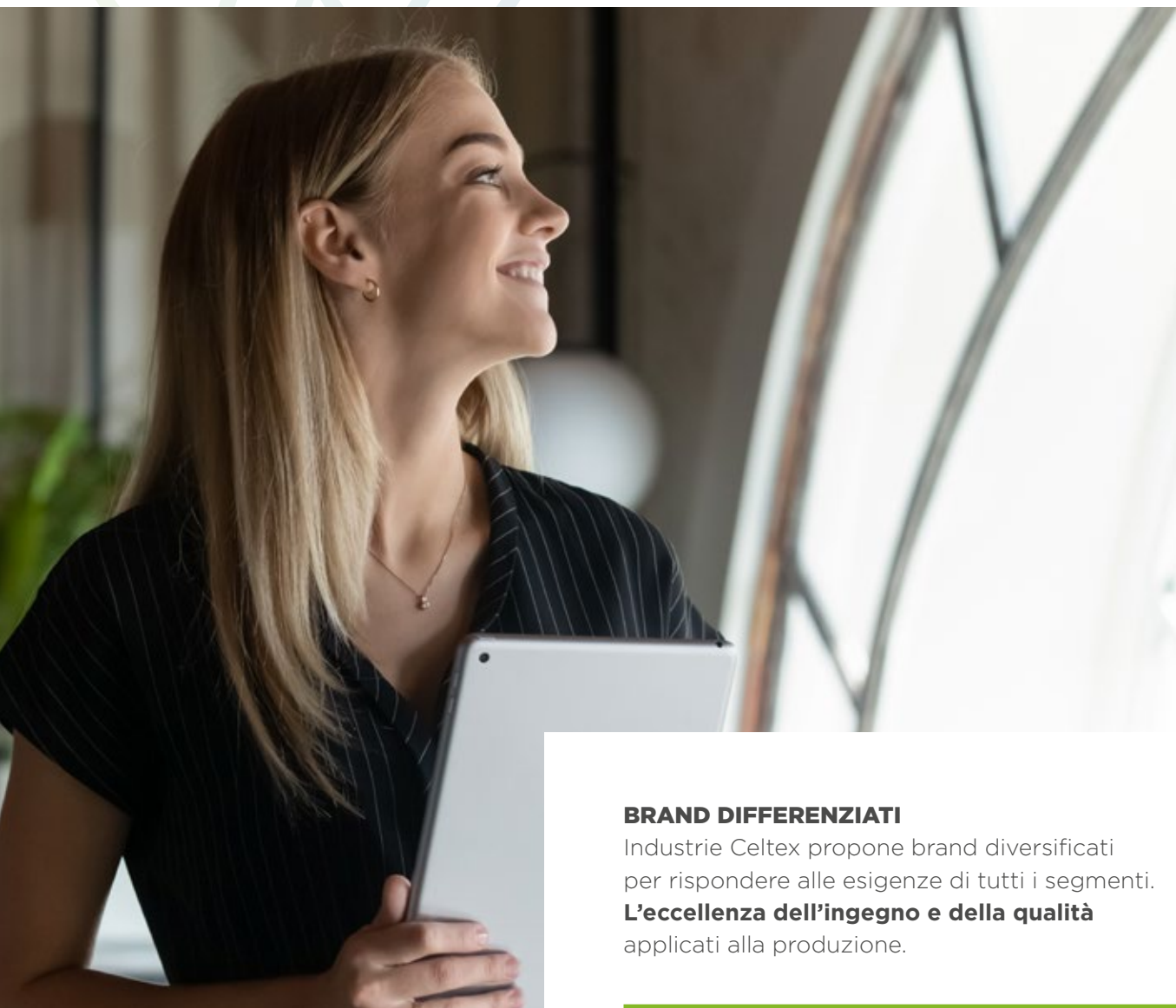

### **BRAND DIFFERENZIATI**

Industrie Celtex propone brand diversificati per rispondere alle esigenze di tutti i segmenti. **L'eccellenza dell'ingegno e della qualità** applicati alla produzione.

---

## OBIETTIVI DELLA ROAD MAP 2050 RAGGIUNTI CON LARGO ANTICIPO



**-75%\***  
Emissioni  
di  $\text{CO}_2$



**5900 m<sup>2</sup>**  
Superficie di  
pannelli fotovoltaici  
installati



**55%**  
Autoproduzione  
di energia  
elettrica

\*Rispetto all'assetto produttivo tradizionale di Industrie Caltex.

## UNA VISIONE SOSTENIBILE



### **-75% EMISSIONI DI CO<sub>2</sub>\***

La produzione di Industrie Celtex ha già ottenuto una importante riduzione delle emissioni di CO<sub>2</sub>.

---



### **3000 PANNELLI FOTOVOLTAICI**

Un percorso che punta a scelte strategiche nell'ottica di una sempre maggiore autonomia energetica dei propri stabilimenti.

---



### **QUALITÀ, PERFORMANCE E AFFIDABILITÀ**

Qualità e prestazioni dei prodotti sono un obiettivo imprescindibile, sempre nel rispetto delle persone e dell'ambiente.

---



### **INNOVAZIONE SOSTENIBILE**

Ricerca orientata allo sviluppo di soluzioni affidabili, performanti e che riducano gli sprechi.

---

**SOSTENIBILITÀ AMBIENTALE:  
RISULTATI CONCRETI E  
OBIETTIVI IN EVOLUZIONE**



# LA SCELTA PERFETTA PER SODDISFARE LE ESIGENZE DI IGIENE E PULIZIA

## QUALITÀ, PERFORMANCE E AFFIDABILITÀ

L'elevata qualità dei prodotti, che da sempre contraddistingue Celtex, si declina in soluzioni ideali per tutte le aree di utilizzo che necessitino di **praticità, igiene e pulizia**.

La gamma spazia dai più tradizionali articoli monouso in tissue, ai sistemi di dispensazione di carta e sapone che riducono gli sprechi; dai panni tecnici, per una pulizia e igiene superiori, ai dispenser premium realizzati con materiali prestigiosi.

**Celtex: performance, efficienza e rispetto ambientale.**

## LE SOLUZIONI CELTEX PER IL MERCATO PROFESSIONALE

CARTE IN PURA CELLULOSA E RICICLATO PREMIUM



PURA CELLULOSA



RICICLATO AVANA  
PREMIUM



RICICLATO BIANCO  
PREMIUM



RICICLATO  
CONVENIENTE





PANNI TECNICI

---

**profix**<sup>®</sup>

LA LINEA ULTRA COMPATTA

---

**A**BSOLUTE

SISTEMI DI DISPENSAZIONE CONTROLLATA

---

**MEGAMINI**

DISPENSER IN MARMO E ACCIAIO

---

  
**UBIMAIOR**

# CELTEX: PUNTI DI FORZA, VALORI E REASON WHY

Il marchio Celtax è la concretizzazione dei valori e della vision del gruppo: **innovazione**, **qualità** e **conoscenza**. Cardini che muovono tutte le scelte di ricerca e sviluppo del marchio, sempre con attenzione alle esigenze di efficienza, affidabilità e riduzione degli sprechi, tipiche del **mercato professionale**. Celtax si distingue sul mercato per l'**ampia gamma di prodotti premium**. Una gamma realizzata privilegiando **materie prime di qualità superiore**, provenienti da **filieri controllate** e trasformate in ottica di **ridotto impatto ambientale**.



## Ricerca e sviluppo

Un team dedicato alla nascita di soluzioni sempre più avanzate, in grado di rispondere ad un mercato in continua evoluzione.



## Sostenibilità

Un modello di business che coniuga innovazione e rispetto per l'uomo e per l'ambiente.

## CERTIFICAZIONI



EU Ecolabel:  
IT/004/010

### RIDOTTO IMPATTO AMBIENTALE NEL CICLO DI VITA

La certificazione EU Ecolabel attesta che i prodotti, durante il loro intero ciclo di vita, rispettano rigidi criteri di tutela ambientale comuni a tutti i paesi dell'Unione Europea.



### RISPETTO PER LE FORESTE

I prodotti sono realizzati con materia prima, originariamente proveniente da fonti controllate.



### Qualità

Prodotti dalle qualità elevate, perfetti per soddisfare le molteplici esigenze di igiene e pulizia.



### Performance

La tecnologia applicata alla produzione dà vita a prodotti ideali per ogni area d'uso.



### Design

I sistemi di dispensazione vengono ideati e progettati dal team interno per unire estetica e funzionalità.



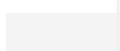

## PROGETTI

### Linee carta

---

- CELTEX PRIME	12
- RACON PRIME E SAVE PLUS	14
- E-TISSUE	16
- ABSOLUTE	18
- PROFIX	20

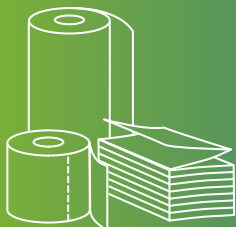

Una gamma completa di prodotti  
in carta di elevata qualità,  
ideale per ogni contesto d'uso.

# CELTEX PRIME, LA PURA CELLULOSA SOFFICE ED ALTAMENTE PERFORMANTE



Celtex Prime è la linea di prodotti premium in **100% pura cellulosa**.

La gamma si caratterizza per una **forte resistenza**, un **alto potere assorbente** e una **massima morbidezza** al tatto. La soluzione perfetta per coniugare **efficienza** e **qualità** e la risposta sicura a tutte le esigenze di pulizia nel **settore professionale**.



**Elevato comfort**



**Alta prestazione**



**Forte resistenza**



**Elevata assorbenza**

Le cellulose utilizzate nei prodotti Prime provengono da foreste la cui **catena di custodia** è **certificata** per l'intera filiera, rispondendo a requisiti di sostenibilità ambientale, sociale ed economica concordati a livello europeo.

A conferma di ciò, la gamma Prime è **certificata PEFC e EU Ecolabel**, attestato del **ridotto impatto ambientale** dei prodotti durante il loro intero ciclo di vita.

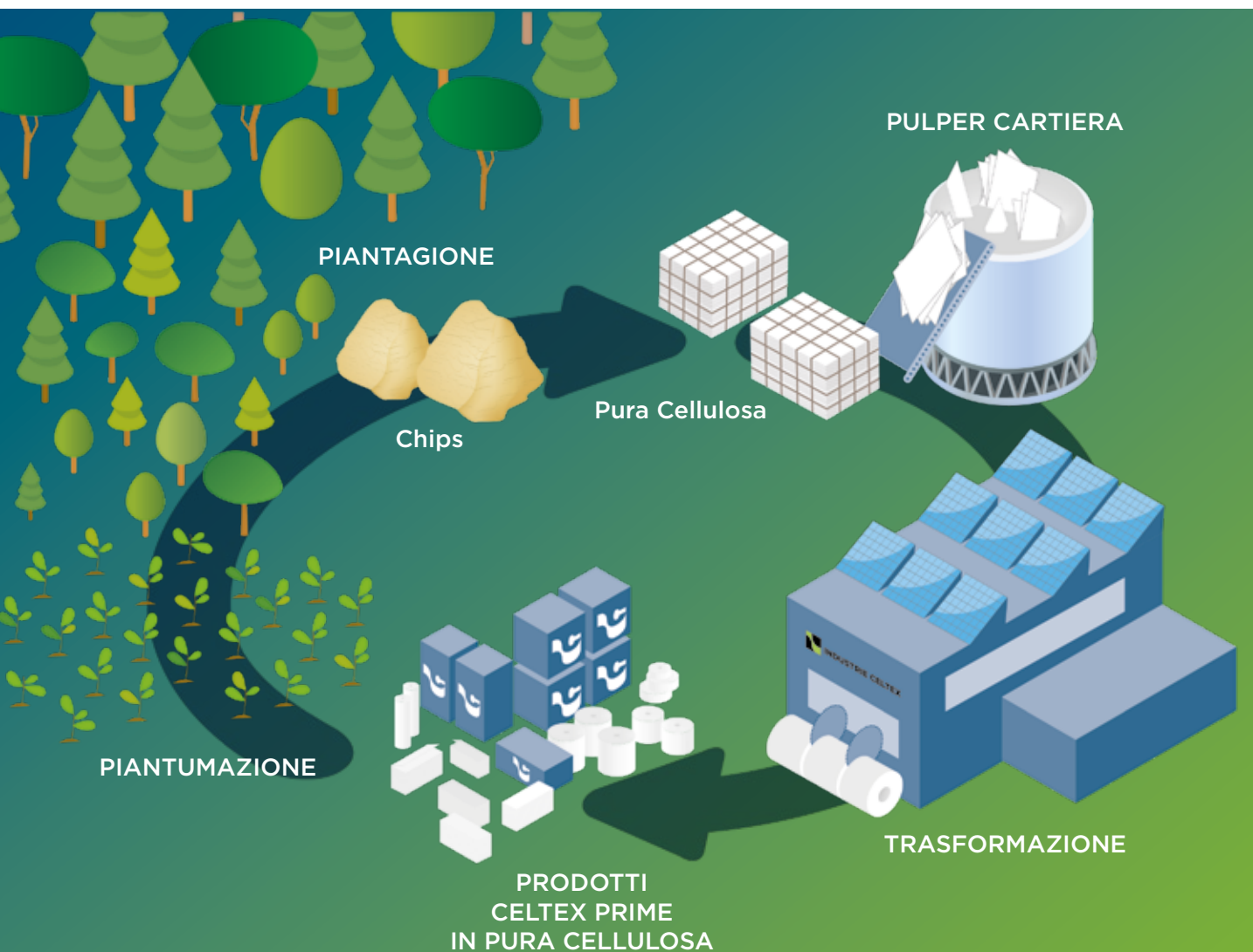

## PROCESSO DI PRODUZIONE PURA CELLULOSA PRIME

# RACON PRIME, SAVE PLUS IL RIGENERATO BIANCO



**RIGENERATO**  
Nuova vita alle fibre

Realizzate con il 100% di fibre rigenerate, le linee Racon Prime e Save Plus vantano un grado di bianco del 75%, senza aggiunta alcuna di agenti sbiancanti o candeggianti durante il processo produttivo interno in cartiera, distinguendosi per candore.



Frutto di un **processo produttivo circolare**, perché **riutilizza i rifiuti di produzione della pura cellulosa**, provenienti dalla cartiera e dal converting, le linee **Racon Prime** e **Save Plus** sono realizzate con un consumo energetico ridotto\*, in fase produttiva. Testimonianza ulteriore dell'impegno nello sviluppo di prodotti a ridotto impatto ambientale.



**Elevate performance**



**Elevato valore percepito**



**Innovazione ecologica**



**Convenienza del costo in uso**

**racon**  
prime

**save**  
plus







**MINORE ENERGIA**

-20% di consumi di energia in fase produttiva\*

\*Rispetto alla produzione in pura cellulosa di Industrie Celtex



**ZERO SBIANCANTI**

Nessuno sbiancante ottico aggiunto\*\*

\*\*Intenzionalmente nel nostro processo produttivo



**GRADEVOLE**

Un prodotto gradevole all'olfatto, anche da bagnato

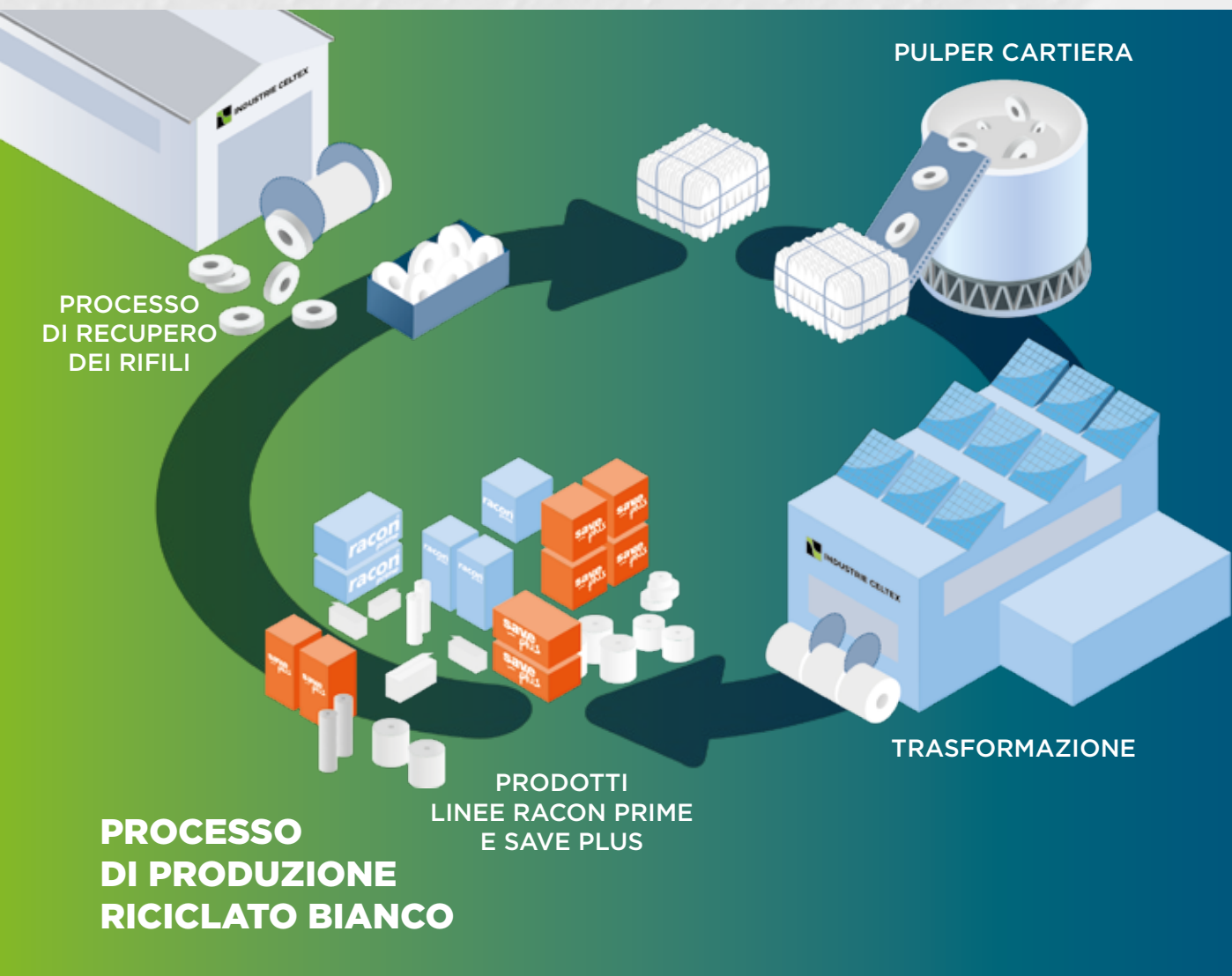

**PROCESSO DI PRODUZIONE RICICLATO BIANCO**



Le gamme Save Plus e Racon Prime sono certificate EU Ecolabel, PEFC e rispettano i CAM, Criteri Ambientali Minimi, per i servizi di pulizia e sanificazione di ambienti ad uso civile e sanitario, richiesti in Italia dal vigente codice degli appalti. Un riciclato pulito, nel rispetto dell'uomo e della natura.

# E-TISSUE: IL RICICLATO DI “PRIMA GENERAZIONE”

E-Tissue è la linea in carta riciclata avana realizzata **solo con materiale pre consumo**.  
Un riciclato innovativo, che concretizza l'equilibrio tra elevata performance qualitativa  
e **attenzione all'ambiente**, garantendo al prodotto finito:



**Capacità  
di assorbenza**



**Gradevolezza  
all'olfatto  
anche da bagnato**



**Elevata  
resistenza  
anche da umido**

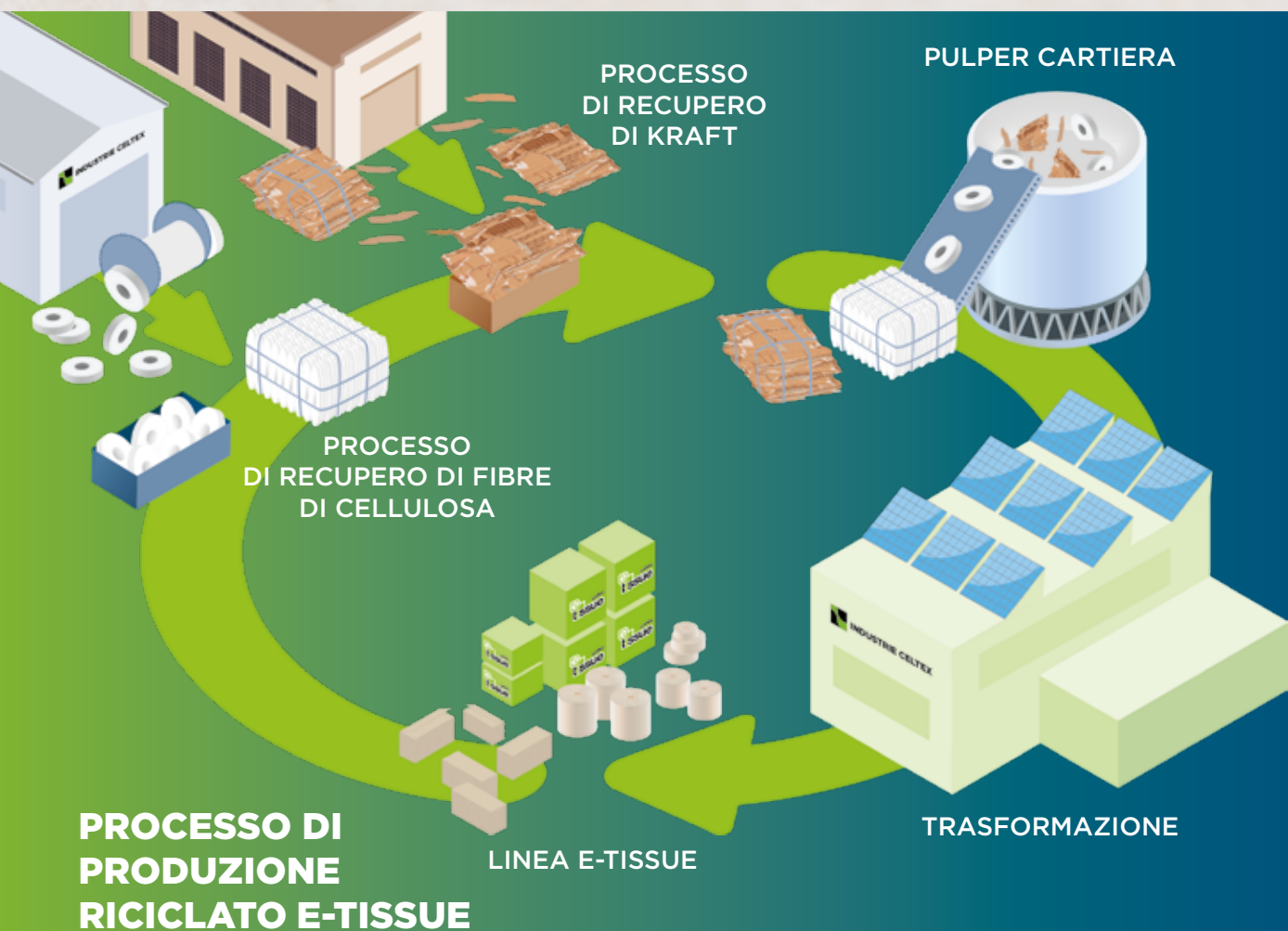

IL RICICLATO CHE PROVIENE  
DA **CARTA MAI USATA PRIMA**



CARTA NON PROVENIENTE DA  
POST CONSUMO E/O RIFIUTI URBANI



**100% fibre recuperate, zero scarti di fibra**



**Colore naturale, zero coloranti e sbiancanti aggiunti\***



**Consumo d'acqua ridotto del 20%\*\***



Realizzata con **sfridi di lavorazione del Kraft e fibre di cellulosa**, recuperate dalla lavorazione di converting, la linea E-Tissue è un perfetto esempio di **economia circolare**, essendo realizzata con un processo produttivo che recupera persino gli sfridi di produzione dell'E-Tissue stesso.

Contraddistinta da una **delicata tonalità** derivata dal **naturale colore avana del Kraft**, la carta E-Tissue riesce a replicare anche la forza e la resistenza della materia prima da cui trae origine. Una **linea ecologica**, certificata **EU Ecolabel** e **PEFC**.

## Ridotto impatto ambientale nel ciclo di vita

La certificazione EU Ecolabel attesta che i prodotti, durante il loro intero ciclo di vita, rispettano rigidi criteri di tutela ambientale comuni a tutti i paesi dell'Unione Europea.



## Rispetto per le foreste

I prodotti sono realizzati con materia prima riciclata, per ridurre l'impatto ambientale.



## Delicato sulla pelle

Test di laboratorio dimostrano che il prodotto è delicato sulla pelle.



## Contatto con alimenti

Idoneo al contatto con alimenti secchi sul territorio italiano, conformemente al Decreto Ministeriale 21/3/1973 e s.m.i.



La linea E-Tissue rispetta i CAM, Criteri Ambientali Minimi, per i servizi di pulizia e sanificazione di ambienti ad uso civile e sanitario, richiesti in Italia dal vigente codice degli appalti.



Per saperne di più 



\*Zero sbiancanti ottici aggiunti intenzionalmente nel nostro processo produttivo.

\*\*Rispetto alla produzione in pura cellulosa di Industrie Celtex.

# ABSOLUTE LA LINEA COMPATTA CHE OTTIMIZZA SPAZIO, TEMPO E DENARO

Celtex Absolute è la linea in carta che eleva all'ennesima potenza **efficienza** e **sostenibilità**, grazie al suo **formato super compatto**. Maggiore quantità di prodotto si traduce in consegne più efficienti, manodopera del personale di servizio meno frequente per operazioni di ricarica e spazi di stoccaggio ottimizzati.

**L'efficienza si trasforma in risparmio economico.**

## EFFICIENZA ASSOLUTA

Con Celtex Absolute anche l'ambiente ci guadagna: ridotte emissioni di CO<sub>2</sub> in atmosfera, materiali di confezionamento dimezzati e meno rifiuti prodotti e da smaltire, in comparazione ai prodotti standard Celtex.



Test "Spappolabilità" effettuato sulle carte igieniche ai sensi della norma "AFNOR: NF Q 34-020:1998" presso laboratorio esterno.



**FILIERA DEL RISPARMIO**

**SFRUTTAMENTO DEL PALLET**



Un pallet Absolute corrisponde a due pallet di prodotto standard Celtex

**VANTAGGI PER IL GROSSISTA**

**COSTI DI SPEDIZIONE**



Costi e spazi di trasporto ridotti

**MAGAZZINO OTTIMIZZATO**



Spazio a magazzino dimezzato

**COSTI DI CONSEGNA**



Consegna al cliente efficientata per spazio e valore

**VANTAGGI PER IL CLIENTE**

**AUTONOMIA DEL PRODOTTO**



Absolute offre maggior numero di servizi, il prodotto quindi dura molto di più rispetto ai prodotti standard Celtex.



**COSTI E TEMPI MANODOPERA DI RICARICA**



Elevata autonomia significa minore necessità di utilizzo del personale di servizio per esigenze di ricarica del prodotto.



**FILIERA DELLA SOSTENIBILITÀ**

**- 50%\***  
PACKAGING



**- 50%\***  
TRASPORTO



**- 50%\***  
EMISSIONI DI CO<sub>2</sub>



**SPAZIO, TEMPO, DENARO: UN VANTAGGIO CONCRETO**

\*Dati derivanti da calcoli interni.

# PROFIX: LA SOLUZIONE TECNICA PER I SETTORI PROFESSIONALI



Panni a rotolo e piegati per la pulizia professionale.



**Speciale  
composizione,  
evita i pelucchi**



**Resistente anche  
ai solventi**



**Performante  
sia asciutto  
che bagnato**

## UNA SPECIALE FORMULAZIONE STUDIATA PER I CONTESTI PROFESSIONALI

I prodotti Profix, disponibili in diverse composizioni, differenti grammature e nelle finiture lisce o perforate, uniscono alta resa di assorbimento, robustezza e morbidezza dei materiali, per garantire un utilizzo molteplici ed efficiente.



**AUTOMOTIVE  
OFFICINE**

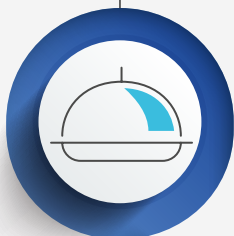

**PREPARAZIONE  
CIBI**



**MEDICALE**



**ESTETICA**



**CLEANING**

Per maggiori informazioni sulla gamma Profix contattare il commerciale di riferimento.

## NIENTE PELUCCHI, MASSIMA ASSORBENZA

La gamma di panni e bobine Profix è così ampia e variegata da essere in grado di rispondere a tutte le necessità degli ambienti di lavoro più vari.

Soluzioni dall'elevata **rapidità di assorbimento** dei liquidi o dalla resistenza ai solventi, capaci di assorbire oli o di **resistere a strappi ed abrasioni**. Ideali anche per le operazioni di rifinitura e lucidatura perché **non lasciano pelucchi**.

Come attestato dai risultati di **analisi effettuate presso il laboratorio tedesco ISEGA\***, la linea Profix è idonea al **contatto con gli alimenti**.



**Elevata  
assorbenza**



*\*ISEGA è il laboratorio tedesco per eccellenza in grado di rilasciare certificazioni di conformità ai requisiti delle BfR per i prodotti in carta. Il BfR (Bundesinstitut für Risikobewertung) è un istituto federale tedesco per la valutazione dei rischi. Emette raccomandazioni, fra cui la BfR XXXVI – Paper and board for food contact.*







## PROGETTI

Sistemi di dispensazione Megamini	24
Dispenser Ubi Maior	38

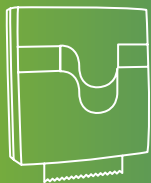

Qualunque sia l'esigenza di dispensazione, Celtex propone soluzioni di design, qualità ed elevata efficienza.

**MEGAMINI**

# SISTEMI MEGAMINI: DESIGN, PERFORMANCE E RIDUZIONE DEI CONSUMI

Il design dei dispenser, esclusivo e rigorosamente **Made in Italy**, si ispira al razionalismo delle forme e dei volumi. Un'estetica moderna, sempre attuale, che unisce la **linearità delle forme** alla loro **funzionalità**.

Con Megamini, nelle sue declinazioni bianche e nere, i dispenser diventano oggetto di arredo dell'area bagno.

All'esclusivo design Made in Italy, si sommano vantaggi concreti: **efficienza, igiene e riduzione degli sprechi**, all'insegna del rispetto dell'ambiente e dei costi in uso. I sistemi Megamini generano **soddisfazione** nel cliente, creando un **legame indissolubile con il prodotto**.



Erogazione controllata



Consumi ridotti



Qualità garantita



Rispetto per l'ambiente

**i** Per saperne di più





# control

## MEGA PERFORMANCE MINI CONSUMO

Megamini E-Control è la gamma di evoluti sistemi elettronici Celtex, che consente un'esperienza ancora più igienica dell'area bagno grazie al sistema **no-touch**, garanzia di **igiene superiore** e riduzione delle contaminazioni crociate. Infatti, grazie alla presenza di **sensori elettronici** che si attivano al movimento della mano, l'utente entra in **contatto solo con il prodotto erogato**, senza che sia necessario toccare il dispenser, per un'erogazione hands-free.



Massima  
igiene

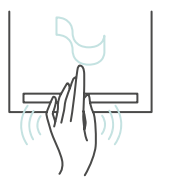

Erogazione  
no-touch



Anima  
sostenibile

### ECO NEWS

#### Funzionamento con Batteria Ricaricabile

Una tecnologia innovativa, attenta all'impatto ambientale. Grazie all'alimentazione con **batterie ricaricabili** E-Control, i **rifiuti** di batterie esauste immesse nell'ambiente vengono **drasticamente ridotti**.

Dati riferiti al ciclo di vita di 1 batteria ricaricabile E-Control

#### CICLO DI VITA BATTERIE

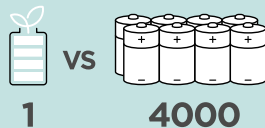

**MAGGIORE  
EFFICIENZA**

#### RIFIUTI GENERATI A FINE VITA



**MINORI COSTI  
DI SMALTIMENTO**

#### ZERO BATTERIE DA ACQUISTARE



**MINORI COSTI  
DI MANUTENZIONE**

#### OLTRE 1600 KG DI EMISSIONI RISPARMIATE\*



**MINOR IMPATTO  
AMBIENTALE**

\*In fase di produzione di una batteria ricaricabile E-Control  
Fonte: azienda produttrice batterie ricaricabili



**i** Per saperne di più

Guarda il **video** per scoprire il funzionamento del dispenser con le batterie ricaricabili.



ASCIUGAMANI



**E-CONTROL HAND TOWEL**



Meccanismo stub-roll



Zero sprechi



Lunghezza strappo regolabile



Ritardo di erogazione regolabile



SAPONI



**E-CONTROL FOAM SOAP**



Tempo di risciacquo ridotto



Erogazione controllata



Delicato sulla pelle



Fino a 1.000 lavaggi



GEL MANI



**E-CONTROL HAND GEL**



Igiene superiore



70% base alcol



Gentile sulla pelle



Fino a 800 erogazioni



SUPERFICI E ASSE WC



**E-CONTROL TOILET SEAT CLEANER**



Per superfici e asse del WC



A base alcolica



Senza uso di derivati del cloro



700 erogazioni





**EROGAZIONE  
NO-TOUCH**

**RITARDO DI  
EROGAZIONE  
PROGRAMMABILE  
DA 0.5 A 5  
SECONDI**

**DIMENSIONE  
STRAPPO  
REGOLABILE  
DA 15 A 80 cm**

**STUB-ROLL:  
NO CARTA  
SPRECATA.  
CONTINUITÀ  
DI SERVIZIO**

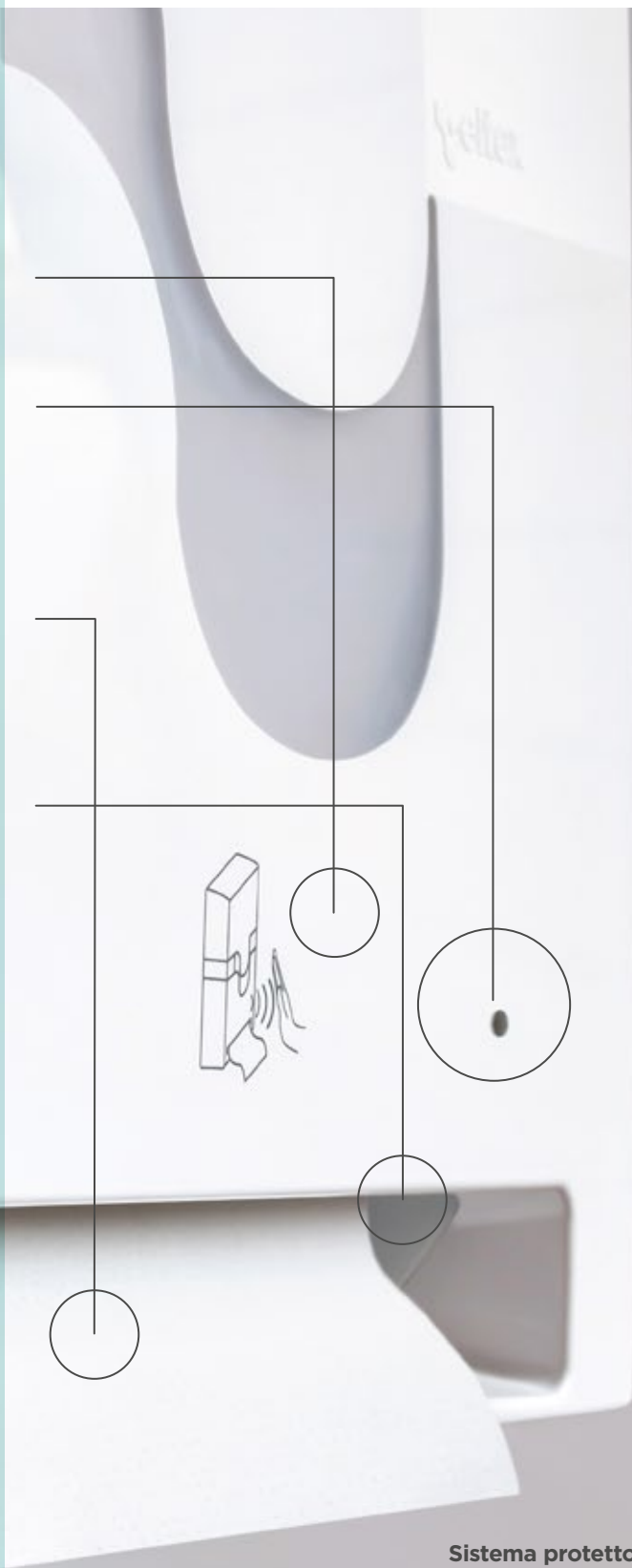

**MICROCHIP**

**Sistema protetto:** il rotolo è dotato di microchip associato al dispenser. A rotolo terminato, il microchip si esaurisce. Per riattivare il funzionamento del dispenser è necessario installare il nuovo rotolo dotato di nuovo chip funzionante.

# FORMATIC

## DISPENSAZIONE CONTROLLATA, EROGAZIONE MANUALE

Megamini Formatic è il sistema per asciugamani a rotolo ad erogazione manuale con **meccanismo di taglio automatico** che eroga in modo facile e agevole ogni singolo strappo.



Erogazione controllata



Prodotto protetto



Ideale per uso frequente



Consumi ridotti



Qualità garantita



Prodotto premium

### ASCIUGAMANI

- ▶ Ideale per locali ad alta affluenza
- ▶ Erogazione manuale con meccanismo di taglio automatico
- ▶ Igiene: l'utente entra in contatto solo con il foglio utilizzato



Rapida sostituzione del rotolo



Controllo monitorato dei consumi



Fino a 1.250 asciugamani





PROTEGGONO  
CON FORZA,  
**EROGANO**  
CON SAPIENZA

**SAPONI A SCHIUMA**

- ▶ Erogazione bilanciata
- ▶ Monitoraggio dei consumi attraverso la finestra semi trasparente
- ▶ La cartuccia collassa con il consumo del sapone



**Rifiuti ridotti**



**Consumi ottimizzati**



**2.250 erogazioni garantite**



# REVOLVER

## IL RIVOLUZIONARIO SISTEMA PER CARTA IGIENICA REVOLVER + MAGNUM

Revolver è il sistema che **alloggia 3 rotoli di carta igienica** ancorati ad un tamburo centrale. A rotolo esaurito, la forza di gravità fa ruotare il tamburo, che **posiziona progressivamente il nuovo rotolo** in prossimità della bocca del dispenser, pronto ad erogare la carta.



Zero sprechi

**300**  
Metri

Elevata autonomia



Rotoli protetti



Carta dissolta in 9 secondi\*



Qualità garantita



Continuità di servizio

FUNZIONAMENTO  
GRAVITAZIONALE

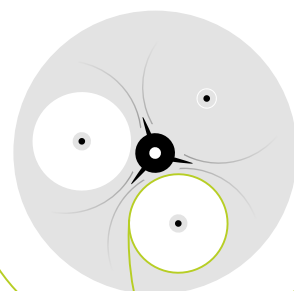
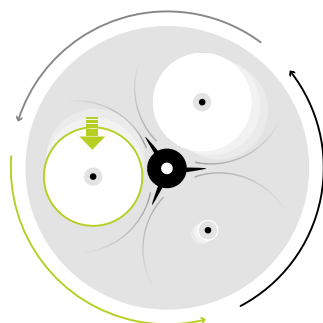
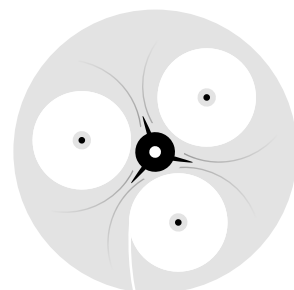

Efficiente perché geniale



Il connubio fra il meccanismo di ricarica automatica e l'utilizzo delle ricariche Magnum in pura cellulosa dà vita ad un sistema di dispensazione unico e brevettato.

\*Test "Spappolabilità" effettuato ai sensi della norma "AFNOR: NF Q 34-020:1998" presso laboratorio esterno.



**i** Per saperne di più



# EASY-PULL

## DISPENSER COMPATTO PER CARTA IGIENICA A SFILAMENTO CENTRALE

Compatto ed essenziale nelle linee, il dispenser Megamini Easy-Pull cela al proprio interno un **rotolo di igienica a sfilamento centrale** che, grazie alla sua originale forma ovale, ottimizza gli spazi.



Estrazione  
agevole



Rotolo  
protetto

### SISTEMA MIDI EASY-PULL

- ▶ Compatto ed essenziale nelle linee per ottimizzare gli spazi
- ▶ Erogazione verticale della carta, senza problematiche di inceppamento
- ▶ Dispensazione foglio a foglio
- ▶ Riduzione dei consumi
- ▶ Carta igienica dissolta in 9 secondi\*

\*Test "Spappolabilità" effettuato ai sensi della norma "AFNOR: NF Q 34-020:1998" presso laboratorio esterno.



Qualità  
garantita



Consumi  
ridotti

### Dispensazione foglio a foglio

La dispensazione foglio a foglio **riduce i consumi** di carta. L'utente entra in contatto solamente con il foglio erogato. L'affinato sistema di erogazione, combinato con il **rotolo posizionato verticalmente**, sfrutta la forza di gravità e garantisce una **fluida erogazione** della carta, **senza problematiche di inceppamento**.



DESIGN COMPATTO,  
FORMA REGOLARE.  
**L'ESTETICA  
DELL'EQUILIBRIO.**

# OMNIALABOR

## IL ROTOLO TRADIZIONALE CEDE IL POSTO ALLA CARTA PIEGATA

**Omnia Labor** è il dispenser ideale per le aree di lavoro in cui è richiesta **flessibilità e velocità** senza trascurare **igiene e sicurezza**, quali **cucine professionali e officine**. A banco o a muro, il dispenser offre una **doppia modalità di utilizzo** per rispondere ad ogni esigenza del professionista, con il minimo ingombro di spazi.



### OMNIA LABOR: l'igiene superiore

L'**additivo antimicrobico** presente sulla bocca del dispenser Omnia Labor bianco, lo rende ideale per tutti gli ambienti in cui è richiesta un'igiene superiore: non solo nei **ristoranti** e nelle **aree preparazione cibi**, ma anche in **ospedali, ambulatori medici e, in generale, tutti gli ambienti sanitari**.



Facilità d'uso



Maggiore igiene



Elevata performance



Estrema versatilità



Dispenser conforme a HACCP

### Il sistema per bobina in fogli garantisce:

- ✓ **Stop** carta attorcigliata che rallenta il lavoro
- ✓ **Stop** carta terminata nel bel mezzo del servizio
- ✓ **Stop** carta srotolata in eccesso
- ✓ **Stop** carta incastrata nel dispenser
- ✓ **Stop** carta senza dispenser
- ✓ **Stop** dispenser troppo ingombrante



**i** Per saperne di più



# DISPENSER UBI MAIOR: STILE E QUALITÀ D'AUTORE

Ubi Maior è la gamma di **accessori di lusso** per area bagno e cucina realizzata con materiali e finiture pregiate, per rendere unico lo stile di ogni ambiente.

Una selezione premium che risponde ai più **alti standard qualitativi** e alle aspettative dei clienti più esigenti, giocando sull'**abbinamento di materiali come l'acciaio spazzolato e il marmo di Carrara**, proveniente dalle stesse cave da cui Michelangelo attinse per plasmare le sue sculture.



UBIMAIOR





## LA BELLEZZA DEL MARMO

Marmo, sinonimo di fascino senza tempo e nobiltà.



## IL PRESTIGIO DEI MATERIALI

In marmo bianco di Carrara o nero Marquinia, i dispenser reinterpretano lo stile della tradizione italiana in una nuova veste contemporanea, ricercata e non convenzionale.

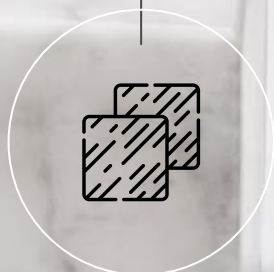

## LA PUREZZA DELL'ACCIAIO

Una visione contemporanea dell'arredo bagno realizzata con uno dei materiali più durevoli in natura.



## TRATTAMENTO ANTI-IMPRONTA

Minimizza impronte e aloni preservando l'aspetto ordinato e pulito del bagno.

I dispenser in **acciaio antiossidabile** Ubi Maior sono **resistenti ai raggi UV, al vapore e all'umidità**.

Presentano inoltre uno speciale **trattamento anti-impronta** in grado di minimizzare impronte e aloni e di conseguenza **ridurre le operazioni di pulizia**.



## CARTE IGIENICHE

Carte igieniche a rotolino	44
Carte igieniche monofascettate	47
Carte igieniche Maxi e Mini Jumbo	50
Carte igieniche piegate	52



Carte igieniche di **elevata qualità**  
a **rapida dissolvenza** per un  
servizio sempre confortevole.



CARTE  
IGIENICHE A  
-DISPERSIONE-  
RAPIDA

## **TECNOLOGIA FLUTECH: LA SOLUZIONE CHE PREVIENE GLI INTASAMENTI**

**Flutech®** è la tecnologia brevettata da Industrie Celta applicata alle carte igieniche che, senza l'utilizzo di prodotti chimici, permette al prodotto di **sciogliersi velocemente, in 9 o 15 secondi** in base alla materia prima. Flutech® previene gli spiacevoli intasamenti delle tubature evitando fastidiosi disservizi ed esosi costi di manutenzione straordinaria.

La gamma è arricchita dagli **asciugamani Hydrosol** che, se erroneamente gettati nel WC, si dissolvono in 9 secondi.

## POCHI SECONDI. ZERO INTASAMENTI.

Mediante il movimento meccanico del WC, la carta igienica Celta in **pura cellulosa** si dissolve in **9 secondi**. Le carte igieniche in **riciclato** si spappolano in **15 secondi\***.

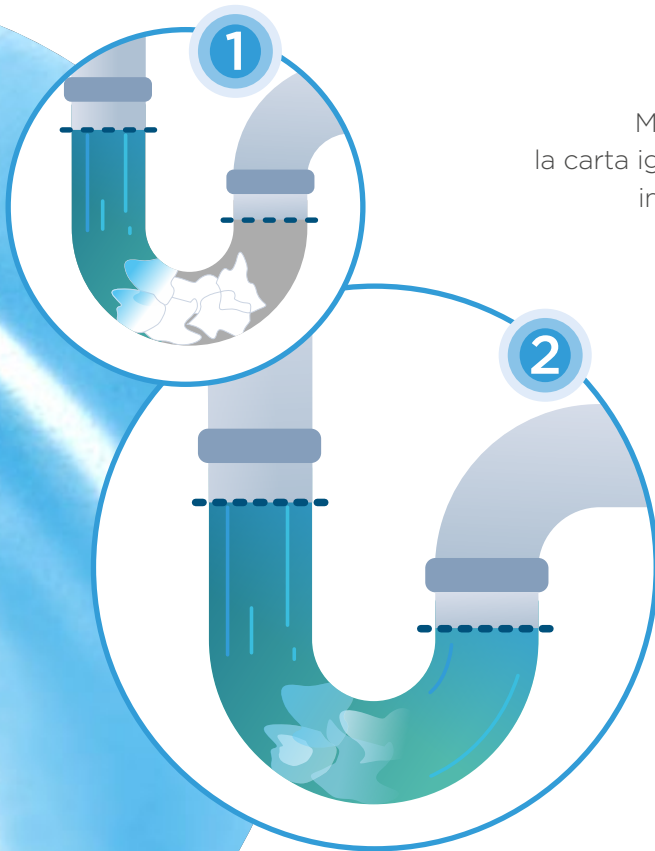

\*Test "Spappolabilità" effettuato ai sensi della norma "AFNOR: NF Q 34-020:1998" presso laboratorio esterno.



**LA SOLUZIONE NATURALE, ECOLOGICA E CERTIFICATA**

### TUBATURE SICURE E LIBERE DA INGORGHI

Perfetta ovunque vi siano **tubature tortuose** o con **poca pendenza**, dove siano presenti **fosse biologiche** o **serbatoi di stoccaggio**, oppure laddove l'attenzione agli scarichi sia primaria per garantire **igiene ed efficienza**, come contesti premium o ad **alta affluenza**.

#### IDEALE PER:



#### CLIENTI SODDISFATTI

WC sempre utilizzabili, disservizi evitati.



#### SENZA ENZIMI

La carta di qualità senza enzimi



#### NO INGORGHI, NO ADDITIVI CHIMICI

Evita l'utilizzo di prodotti chimici per gli intasamenti



#### COSTI IDRAULICI RIDOTTI

Tubature libere

## CARTE IGIENICHE A ROTOLINO

4 ROTOLI

### Tissue Flowers Premium

 C11300

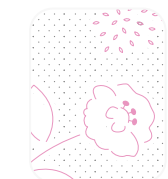

COTTON FLOWERS



PURA  
CELLULOSA



EU  
Ecolabel  
www.ecolabel.eu



PEFC



DERMATOLOGICALLY  
TESTED



FLUTECH  
9s



### Professional Compact

 C10080N



COTTON FLOWERS



PURA  
CELLULOSA



EU  
Ecolabel  
www.ecolabel.eu



PEFC



DERMATOLOGICALLY  
TESTED



FLUTECH  
9s



### E-Tissue Sand 3V

 C11250



COTTON FLOWERS



E-TISSUE



EU  
Ecolabel  
www.ecolabel.eu



PEFC  
Recycled



DERMATOLOGICALLY  
TESTED



FLUTECH  
15s



### E-Tissue Sand Compact

 C10300



COTTON FLOWERS



E-TISSUE



EU  
Ecolabel  
www.ecolabel.eu



PEFC  
Recycled



DERMATOLOGICALLY  
TESTED



FLUTECH  
15s



### 4R Save

 C1012SN



COTTON FLOWERS



FIBRE  
RICICLATE



EU  
Ecolabel  
www.ecolabel.eu



PEFC  
Recycled



DERMATOLOGICALLY  
TESTED



FLUTECH  
15s



8 ROTOLI

Tissue Flowers 250

 C11200



COTTON FLOWERS



PURA CELLULOSA



10 ROTOLI

Professional Blue

 C10060



COTTON FLOWERS



PURA CELLULOSA



Professional Red

 C10050



COTTON FLOWERS



PURA CELLULOSA



E-Tissue Sand 10R

 C10170



COTTON FLOWERS



E-TISSUE



10R Save

 C1010S



COTTON FLOWERS



FIBRE RICICLATE



Infinity Professional

C10670N



COTTON FLOWERS



PURA CELLULOSA



EU Ecolabel



PEFC



DERMATOLOGICALLY TESTED



FLUTECH



# Infinity

La carta igienica soffice, dall'elevata autonomia e dalla rapida dissolvenza

### Durata infinita

3 rotoli Infinity = 10 rotoli tradizionali di carta igienica Celtex



### Dissolvenza in 9 secondi

tubature libere dagli ingorghi



### Delicata sulla pelle

piacevolmente morbida, per le pelli più sensibili



Rispetto per l'ambiente





## MONOFASCETTATE

IGIENICA PER HOTELLERIE



## CARTE IGIENICHE MONOFASCETTATE

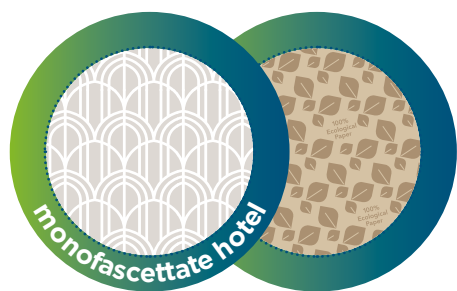

### Decori geometrici, design minimale.

Le carte igieniche monofascettate Celtex sono pensate per donare un tocco di **stile all'area bagno di hotel e strutture ricettive**, con semplicità ed eleganza. Ideale in ogni ambiente, **la pratica fascetta**, proteggendo la carta, **garantisce massima igiene** all'utente finale.

### Hotel 130 3V

 C10110N



COTTON FLOWERS



PURA CELLULOSA



EU Ecolabel  
www.ecolabel.eu



PEFC



DERMATOLOGICALLY TESTED



FLUTECH



### Hotel 250 2V

 C10105



COTTON FLOWERS



PURA CELLULOSA



EU Ecolabel  
www.ecolabel.eu



PEFC



DERMATOLOGICALLY TESTED



FLUTECH



### Hotel 180 2V

 C10100-CX



COTTON FLOWERS



PURA CELLULOSA



EU Ecolabel  
www.ecolabel.eu



PEFC



DERMATOLOGICALLY TESTED



FLUTECH



### E-Tissue Sand Hotel 2V

 C10180



COTTON FLOWERS



E-TISSUE



EU Ecolabel  
www.ecolabel.eu



PEFC Recycled



DERMATOLOGICALLY TESTED



FLUTECH





# CARTE IGIENICHE JUMBO

## MAXI JUMBO

### Igienica Maxi Jumbo

 **C22223**



SATIN



9,2 cm



PURA  
CELLULOSA



### Absolute igienica Maxi Jumbo

 **C22500**



SATIN



2780



PURA  
CELLULOSA



### E-Tissue Maxi Sand

 **C22280**



SATIN



1866



E-TISSUE



### Eco Maxi 300

 **C22301**



SATIN



1666



FIBRE  
RICICLATE



### Save Maxi Jumbo 300

 **C22225**



SATIN



2000



FIBRE  
RICICLATE



CARTE IGIENICHE JUMBO

MINI JUMBO

Igienica Mini Jumbo

C20160



SATIN



9,2cm

160 m

12

52



PURA CELLULOSA



DERMATOLOGICALLY TESTED



FLUTECH



E-Tissue Mini Sand

C20140



SATIN



933

9cm  
15cm

140 m

12

52



E-TISSUE



PEFC Recycled



DERMATOLOGICALLY TESTED



FLUTECH



Mini Jumbo Eco 160

C20195



SATIN



888

9,2cm  
18cm

160 m

12

52



FIBRE RICICLATE



PEFC Recycled



DERMATOLOGICALLY TESTED



FLUTECH



Save Mini Jumbo

C2020S



SATIN



1000

9 cm  
15cm

150 m

12

52



FIBRE RICICLATE



PEFC Recycled



DERMATOLOGICALLY TESTED



FLUTECH

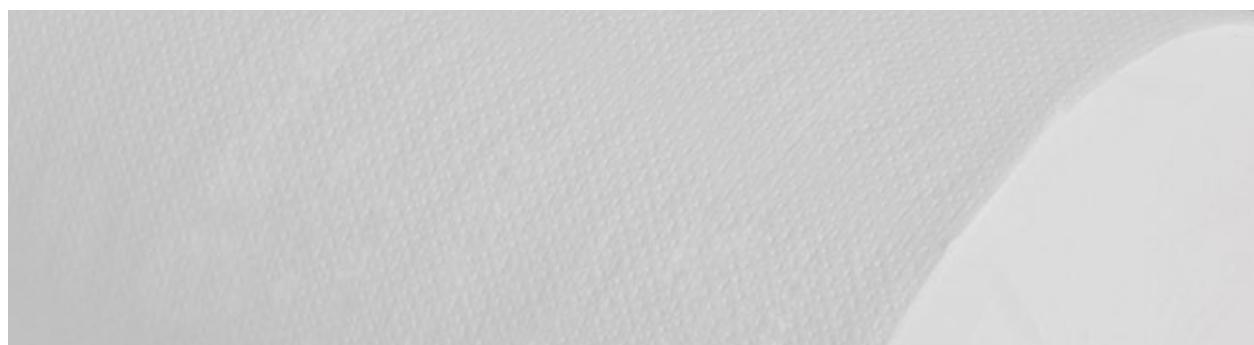

## CARTE IGIENICHE PIEGATE

### T Pack Comfort

 **C71125N**

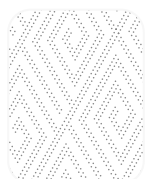

LEONIDA



PURA  
CELLULOSA



DERMATOLOGICALLY  
TESTED



FLUTECH



### Multipack Comfort

 **C71300**



ATHENA



PURA  
CELLULOSA



DERMATOLOGICALLY  
TESTED



FLUTECH



### E-Tissue Sand Multipack

 **C71390**



ATHENA



E-TISSUE



DERMATOLOGICALLY  
TESTED



FLUTECH



### Save Interfogliata

 **C7172SN**

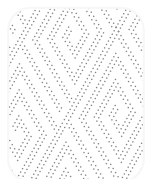

LEONIDA



FIBRE  
RICICLATE



DERMATOLOGICALLY  
TESTED



FLUTECH



### Save Interfogliata

 **C7132S**



ATHENA



FIBRE  
RICICLATE



DERMATOLOGICALLY  
TESTED



FLUTECH



**CARTA COMPATIBILE CON I SISTEMI REVOLVER E BIS**

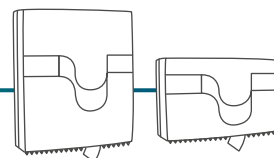

**Celtex Prime Magnum 100**

**C20100N**



SATIN



9,2cm



PURA CELLULOSA



DERMATOLOGICALLY TESTED



FLUTECH



**CARTA COMPATIBILE CON IL SISTEMA EASY-PULL**

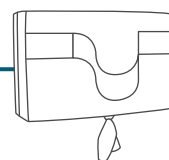

**Celtex Prime Midi Easy-Pull 150**

**C29150**



GODRONATA



PURA CELLULOSA



DERMATOLOGICALLY TESTED



FLUTECH







## ASCIUGAMANI

Asciugamani piegati	58
Asciugamani ad estrazione centrale	64
Asciugamani a rotolo	67

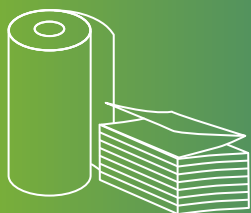

**Raffinati, assorbenti e resistenti.**  
La soluzione gradita anche  
all'utilizzatore finale.

# ASCIUGAMANI CELTEX, LA SCELTA INTELLIGENTE PER UN'IGIENE GARANTITA

Garantire l'igiene e la sicurezza delle persone e degli ambienti è un'esigenza imprescindibile della società.

GLI ASCIUGAMANI  
IN CARTA SONO LA  
SCELTA PIÙ IGIENICA

80%

Circa l'80% delle malattie  
viene trasmesso attraverso  
le mani.

Fonte: ETS <https://europeantissue.com>

Un vasto corpus di testi medico-scientifici dimostra come la carta, rispetto ai metodi di asciugatura ad aria, sia in grado di offrire **proprietà igieniche superiori** e giochi un ruolo importante per la **riduzione del rischio di infezione** e, quindi, per la protezione della salute delle persone.



**L'IGIENE  
PASSA PER  
L'INFORMAZIONE**

## EVIDENZE SCIENTIFICHE: IL RUOLO DELLA CARTA



Il **54%** delle persone considera gli asciugamani di carta il **metodo più igienico per asciugare le mani**.\*



Il **38,5%** degli intervistati **ha aumentato l'uso di asciugamani di carta** dopo il Covid-19\*.

\*<https://europeantissue.com>

### ASCIUGAMANI IN CARTA: UNA GARANZIA DI MAGGIORE IGIENE

**10 volte superiore** il livello di contaminazione della superficie a seguito della asciugatura a getto d'aria:\*\*



\*\*"From the hospital toilet to the ward: A pilot study on microbe dispersal to multiple hospital surfaces following hand drying using a jet air dryer versus paper towels" pubblicato online da Cambridge University Press.  
17 marzo 2021 - Ines B. Moura, Duncan Ewin e Mark H. Wilcox

	ASCIUGAMANI DI CARTA MONOUSO <sup>1</sup>	ASCIUGATORI AD ARIA CALDA <sup>2</sup>	ASCIUGATORI A GETTO D'ARIA <sup>3</sup>
<b>DEPOSITO DI BATTERI SULLE DITA</b>	<b>-76%</b>	<b>+194%</b>	<b>+42%</b>
<b>DEPOSITO DI BATTERI SULLE SUPERFICI</b> Rispetto ai dispenser di asciugamani di carta.	<b>0</b>	<b>2,5</b> volte superiore	<b>1.000</b> volte superiore
<b>PARTICELLE VIRALI DISPERSE NELL'ARIA</b> Media del totale di particelle disperse a distanze diverse dopo 15 minuti.	<b>15</b>	<b>104</b>	<b>3.005</b>

1. Studio dell'Università di Westminster (Keith Redway) - 2008 2. Studio condotto da EUROFINS/INLAB - 2012  
3. Studio dell'Università di Westminster (Keith Redway) - 2016



Anche l'Organizzazione Mondiale della Sanità raccomanda di asciugarsi le mani con asciugamani di carta monouso.



### LA SCELTA GIUSTA ANCHE PER L'AMBIENTE

Prodotti che rispettano esigenze di igiene, formulati nel rispetto dell'ambiente.

# ASCIUGAMANI PIEGATI

## PIEGA V

### V Hydrosol

 **C72115**

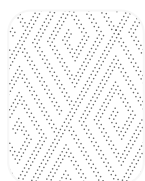

LEONIDA



PURA  
CELLULOSA



DERMATOLOGICALLY  
TESTED



FLUTECH



V



12 cm  
21  
10



### TUBATURE LIBERE DAGLI INGORCHI

Gli **asciugamani Hydrosol**, anche se gettati erroneamente nel WC, **non intasano** le tubature perché **si dissolvono in 9 secondi**.



SENZA  
ENZIMI



EVITANO L'USO  
DI PRODOTTI  
CHIMICI



COSTI  
IDRAULICI  
RIDOTTI

### V Cell

 **C72122**

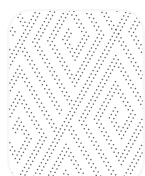

LEONIDA



PURA  
CELLULOSA



DERMATOLOGICALLY  
TESTED



V



13 cm  
25  
10

### V Smart

 **C72129**

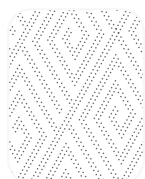

LEONIDA



PURA  
CELLULOSA



DERMATOLOGICALLY  
TESTED



V



12 cm  
25  
10

### V Trend

 **C72121**

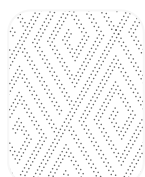

LEONIDA



PURA  
CELLULOSA



DERMATOLOGICALLY  
TESTED



V



13 cm  
21,5  
10,5

V Dart

 **C72127**

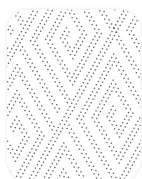

LEONIDA



PURA CELLULOSA



DERMATOLOGICALLY TESTED



E-Tissue V3

 **C73255**

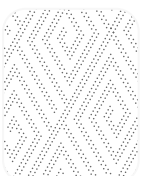

LEONIDA



E-TISSUE



DERMATOLOGICALLY TESTED



solo alimenti secchi



E-Tissue V2

 **C72321N**

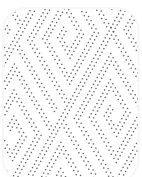

LEONIDA



E-TISSUE



DERMATOLOGICALLY TESTED



solo alimenti secchi



V Eco

 **C72422**

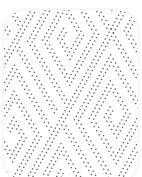

LEONIDA



FIBRE RICICLATE



DERMATOLOGICALLY TESTED



V Eco Trend

 **C72421**

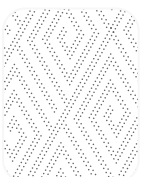

LEONIDA



FIBRE RICICLATE



DERMATOLOGICALLY TESTED



# ASCIUGAMANI PIEGATI

## PIEGA V

### V Absolute

 **C72450**

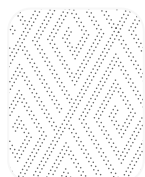

LEONIDA



21,5cm  
21cm



FIBRE RICICLATE



DERMATOLOGICALLY TESTED



solo alimenti secchi

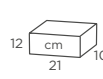

### ABSOLUTE, L'EFFICIENZA ASSOLUTA

Grazie al loro formato super compatto, in comparazione a prodotto standard Celtex, **i piegati Absolute** elevano all'ennesima potenza **efficienza e sostenibilità**.



**OTTIMIZZAZIONE DEI COSTI DI CONSEGNA**



**RISPARMIO IN TUTTA LA FILIERA**



**RIDOTTE EMISSIONI DI CO<sub>2</sub>**

### Save V

 **C7274S**

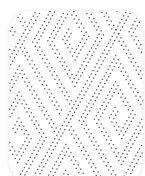

LEONIDA



25 cm  
21 cm



FIBRE RICICLATE



DERMATOLOGICALLY TESTED



solo alimenti secchi

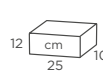

### Save V

 **C7272S**

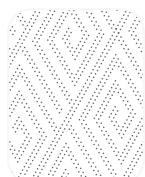

LEONIDA



21,5cm  
21cm



FIBRE RICICLATE



DERMATOLOGICALLY TESTED



solo alimenti secchi

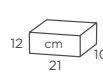

### Save V

 **C7211S**



ATHENA



21,5cm  
18 cm



FIBRE RICICLATE



DERMATOLOGICALLY TESTED



solo alimenti secchi

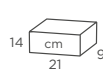

PIEGA M

I Plus Excel

 **C73140**

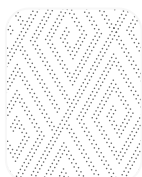

LEONIDA



PURA CELLULOSA



I Excel

 **C73130**

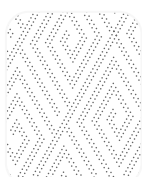

LEONIDA



PURA CELLULOSA



I Lux

 **C72130**

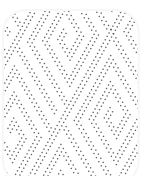

LEONIDA



PURA CELLULOSA



I Smart

 **C72330**

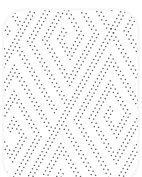

LEONIDA



FIBRE RICICLATE



solo alimenti secchi



Multi M Excel

 **C73440**



ATHENA



PURA CELLULOSA



# ASCIUGAMANI PIEGATI

## PIEGA Z

### Z Cell

 **C72240**



ATHENA



PURA  
CELLULOSA



DERMATOLOGICALLY  
TESTED



### Z Trend

 **C72220**



ATHENA



PURA  
CELLULOSA



DERMATOLOGICALLY  
TESTED



### E-Tissue Z2

 **C72235N**



ATHENA



E-TISSUE



DERMATOLOGICALLY  
TESTED



solo alimenti  
secchi



### Save Z

 **C7277S**



ATHENA



FIBRE  
RICICLATE



DERMATOLOGICALLY  
TESTED



solo alimenti  
secchi



### Multi Z Excel

 **C73430**



ATHENA



PURA  
CELLULOSA



DERMATOLOGICALLY  
TESTED





**Multi Z Lux**

 **C72280**



ATHENA



21,5 cm  
27 cm

170

18

40



PURA  
CELLULOSA



DERMATOLOGICALLY  
TESTED



14 cm  
21 9

**Multi Z Blue**

 **C72250**



ATHENA



21,5 cm  
27 cm

170

18

40



CELLULOSA  
BLU



DERMATOLOGICALLY  
TESTED



solo alimenti  
secchi



14 cm  
21 9

**PIEGA C**

**C Lux**

 **C70021**



MICROGOFFRATO



23 cm  
32 cm

152

20

40



PURA  
CELLULOSA



10 cm  
23 9

# ASCIUGAMANI AD ESTRAZIONE CENTRALE

MAXI

## Absolute Spirale Maxi

 **C32900**



SATIN

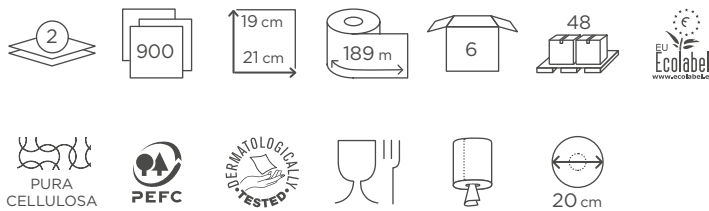

## Superpull

 **C32320**



SATIN

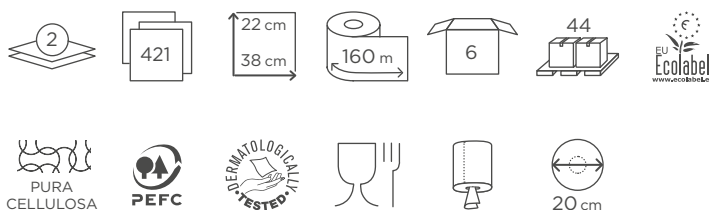

## Maxipull Smart

 **C32318**



SATIN

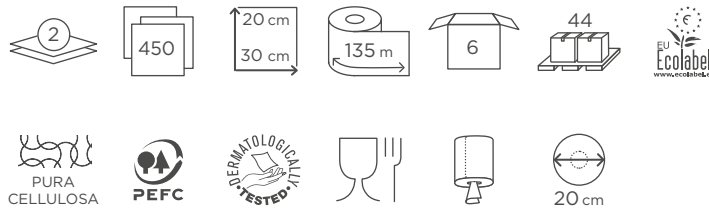

## Maxipull Mono

 **C33103**

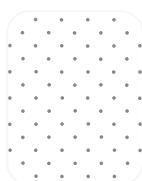

MICROGOFFRATO

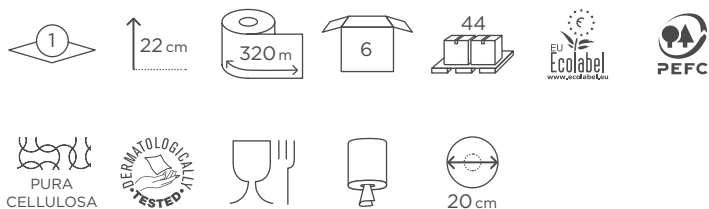

## Maxipull Trend Blue

 **C32329**



SATIN

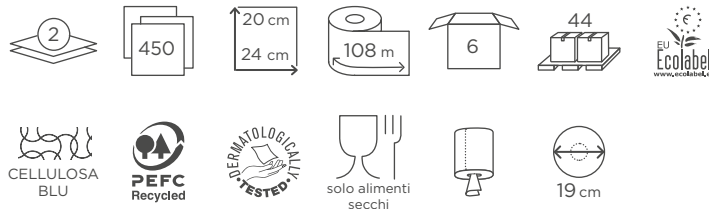

### E-Tissue Superpull

**C32650**



SATIN



E-TISSUE



PEFC  
Recycled



DERMATOLOGICALLY  
TESTED



solo alimenti  
secchi



20 cm

### E-Tissue Pull 450

**C32450**



SATIN



E-TISSUE



PEFC  
Recycled



DERMATOLOGICALLY  
TESTED



solo alimenti  
secchi



19 cm

### Maxipull Eco

**C33325**



MICROGOFFRATO



FIBRE  
RICICLATE



DERMATOLOGICALLY  
TESTED



solo alimenti  
secchi



20 cm

### Save Spirale Maxi

**C3232S**



SATIN



FIBRE  
RICICLATE



PEFC  
Recycled



DERMATOLOGICALLY  
TESTED



solo alimenti  
secchi



19 cm

## ASCIUGAMANI AD ESTRAZIONE CENTRALE

MINI

Minipull

 C30270



SATIN



PURA  
CELLULOSA



PEFC



DERMATOLOGICALLY  
TESTED



13 cm

E-Tissue Mini Pull

 C30255



SATIN



E-TISSUE



PEFC  
Recycled



DERMATOLOGICALLY  
TESTED



solo alimenti  
secchi



13 cm



ASCIUGAMANI A ROTOLO

Master 100

 C40437



SATIN



PURA CELLULOSA



19 cm

Master Time Absolute

 C40300



MICROGOFFRATO



PURA CELLULOSA



20 cm

Master 140

 C40439



SATIN



PURA CELLULOSA



19 cm

Master 120

 C40107



SATIN



PURA CELLULOSA



16 cm

Master Super Blue

 C40442



SATIN



CELLULOSA BLU



solo alimenti secchi



19 cm

Master 140 Blue

 **C40340**



SATIN



CELLULOSA  
BLU



solo alimenti  
secchi



19 cm

E-Tissue Master 3.100

 **C43100**



SATIN



E-TISSUE



solo alimenti  
secchi



19 cm

E-Tissue Master Time

 **C40285N**



MICROGOFFRATO



E-TISSUE



solo alimenti  
secchi



20 cm

E-Tissue Master 150

 **C40150N**



SATIN



E-TISSUE



solo alimenti  
secchi



19 cm

Save Senza Strappo

 **C4040S**



SATIN



FIBRE  
RICICLATE



solo alimenti  
secchi



19 cm



CARTE COMPATIBILI CON IL SISTEMA E-CONTROL

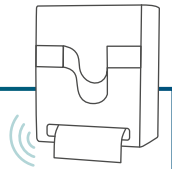

**E-Control System 3.100**

**C45100**



SATIN



20 cm



PURA  
CELLULOSA



DERMATOLOGICALLY  
TESTED



19 cm



microchip

**E-Control System 2.285**

**C45300**

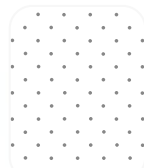

MICROGOFFRATO



20 cm



PURA  
CELLULOSA



DERMATOLOGICALLY  
TESTED



20 cm



microchip

**E-Control System 2.140**

**C45140**



SATIN



20 cm



PURA  
CELLULOSA



DERMATOLOGICALLY  
TESTED



19 cm



microchip

**E-Control System E-Tissue 2.150**

**C45150**



SATIN



20 cm



E-TISSUE



DERMATOLOGICALLY  
TESTED



solo alimenti  
secchi



19 cm



microchip

**E-Control System 1.500**

**C45500**

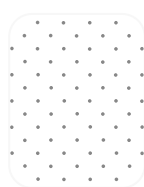

MICROGOFFRATO



20 cm



PURA  
CELLULOSA



PRINTED



20 cm



microchip



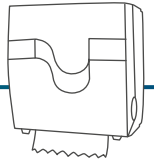

**CARTE COMPATIBILI CON IL SISTEMA FORMATIC**

**Formatic System 3.100**

**C41995**



SATIN



19 cm



PURA CELLULOSA



DERMATOLOGICALLY TESTED



19 cm

**Formatic System 2.280**

**C41930**



MICROGOFFRATO



19 cm



PURA CELLULOSA



DERMATOLOGICALLY TESTED



20 cm

**Formatic System 2.130**

**C41913**



SATIN



19 cm



PURA CELLULOSA



DERMATOLOGICALLY TESTED



19 cm

**Formatic System E-Tissue 2.150**

**C41915**



SATIN



19 cm



E-TISSUE



DERMATOLOGICALLY TESTED



solo alimenti secchi



19 cm





## BOBINE

Bobine in fogli	76
Bobine industriali	78
Rotoli asciugatutto	84



La **scelta pratica ed efficiente** per la pulizia e l'assorbimento dei liquidi.

# BOBINE CELTEX

Le bobine Celtex sono una risposta di trasversalità ed efficacia per l'**igiene e la pulizia** nel settore professionale.

## PLUS E CARATTERISTICHE



### ELEVATA ASSORBENZA

La speciale goffratura SATIN® conferisce alle bobine Celtex un'alta capacità di assorbimento, rendendo ogni strappo più resistente all'umido e riutilizzabile più volte. Una caratteristica che contribuisce a diminuire gli sprechi di carta, all'insegna di maggiore risparmio.



### ELEVATA RESISTENZA

Carte altamente resistenti, adatte alla pulizia di molteplici superfici in contesti e ambienti molto diversi, dallo sporco più delicato a quello più ostinato.

## TRASVERSALITÀ, PULIZIA E IGIENE PER TUTTI GLI AMBIENTI

Le bobine sono adatte a molteplici contesti di utilizzo: dalle **imprese di pulizia** all'**industria meccanica**, dalle **officine** alle **cucine professionali**. Compatibili anche con i dispenser carenati e a carrello che ne agevolano il trasporto e l'erogazione della carta.



### CERTIFICAZIONI

Le bobine Celtex sono certificate EU Ecolabel e PEFC.





LA **FUNZIONALITÀ** DI UNA BOBINA,  
LA **PRATICITÀ** DEI FOGLI PIEGATI.

Manuter è la **bobina in fogli** dal pratico **formato, maxi e piegato, pronto all'uso.**

Grazie all'apertura facilitata, la **confezione ultra compatta autodispensante** permette un' **erogazione foglio a foglio**, riducendo il rischio di contaminazioni crociate e permettendo un utilizzo consapevole del prodotto in termini di sprechi.

Le **ampie dimensioni del foglio** rendono Manuter il prodotto ideale per molteplici contesti professionali.

**Manuter:** la risposta semplice, sempre a portata di mano.



**CONSUMI RIDOTTI**

Erogazione foglio a foglio con apertura facilitata.

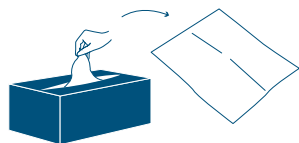

**SALVASPAZIO**

Più prodotto in meno spazio. Problemi di stoccaggio ridotti.

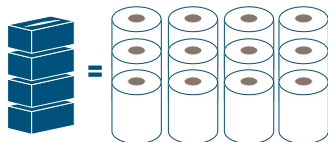

**PRATICO E FLESSIBILE**

Facilmente trasportabile, utilizzabile a parete.

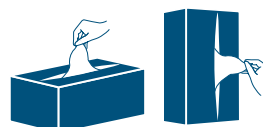

**Bobina in fogli piegati**  
**Manuter**

 **C77150**

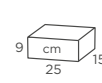
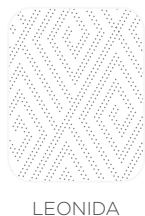

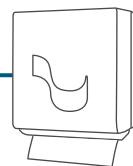

CARTE COMPATIBILI CON IL SISTEMA OMNIA LABOR

Bobina in fogli piegati  
Omnia Labor

 C77830

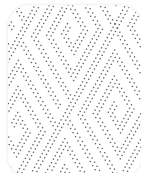

LEONIDA



25 cm  
30 cm



PURA  
CELLULOSA



DERMATOLOGICALLY  
TESTED

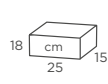

Bobina in fogli piegati  
Omnia Labor

 C77800

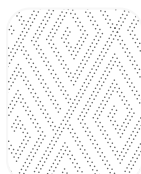

LEONIDA



25 cm  
30 cm



PURA  
CELLULOSA



DERMATOLOGICALLY  
TESTED

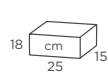

Bobina in fogli piegati  
Omnia Labor blu

 C77850

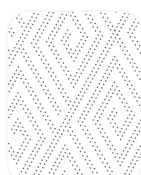

LEONIDA



25 cm  
30 cm



CELLULOSA  
BLU



DERMATOLOGICALLY  
TESTED



solo alimenti  
secchi

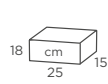

Bobina in fogli piegati  
Omnia Labor E-Tissue

 C77870N

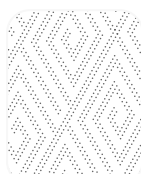

LEONIDA



25 cm  
30 cm



E-TISSUE



DERMATOLOGICALLY  
TESTED



solo alimenti  
secchi

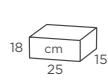

QUALITÀ E ASSORBENZA

Nobilitata dalla **goffatura Leonida**, che la impreziosisce alla vista e al tatto, la carta dei piegati Manuter e Omnia Labor possiede un'**elevata capacità di assorbenza**, rendendola **ideale per svariate tipologie di attività**.

**Superlux 1000**

**C58578**



SATIN



PURA CELLULOSA



40 cm

**Superlux 500**

**C57576**



SATIN



PURA CELLULOSA



28 cm

**Classic 2000**

**C52522N**



LISCIO



PURA CELLULOSA



37,5 cm

**Performance 1200**

**C53360**



SATIN



PURA CELLULOSA



30 cm

**Classic 800**

**C52528**



LISCIO



PURA CELLULOSA



26,5 cm



**Performance 800**

**C53800**



SATIN

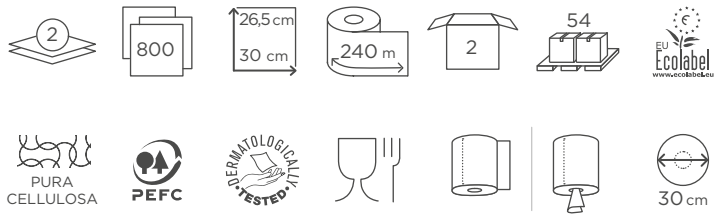

**Trend**

**C52502**



SATIN

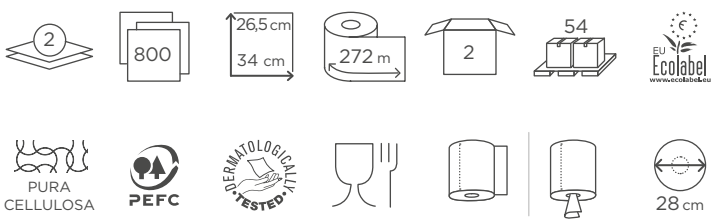

**Smart**

**C36464**



SATIN

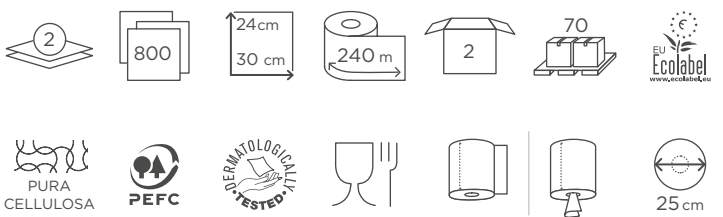

**Easy Wipe**

**C36800**



SATIN

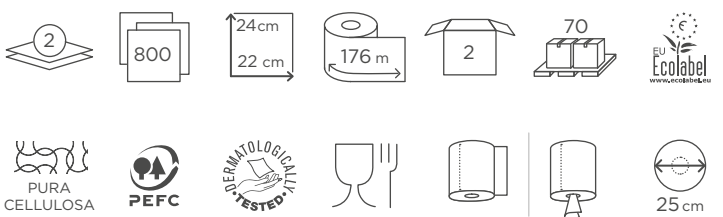

**Dart Wipe**

**C36480**



SATIN

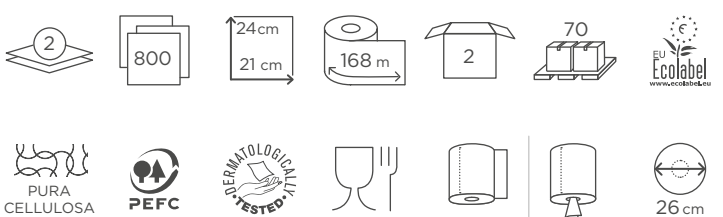

**Superblue 500**

**C59618**



SATIN



CELLULOSA  
BLU



DERMATOLOGICALLY  
TESTED



solo alimenti  
secchi



30 cm

**Superblue Food**

**C59615**



SATIN



CELLULOSA  
BLU



DERMATOLOGICALLY  
TESTED



solo alimenti  
secchi



28 cm

**Blue Wiper**

**C35112**



SATIN



CELLULOSA  
BLU



DERMATOLOGICALLY  
TESTED



solo alimenti  
secchi



28 cm



**E-Tissue Sand 3.500**

**C58582N**



SATIN

**E-Tissue Sand 500**

**C58500**



SATIN

**E-Tissue Smart**

**C54544N**



SATIN

**E-Tissue Sand 800**

**C54800**



SATIN

**Eco Wiper Prof**

**C54052**



SATIN

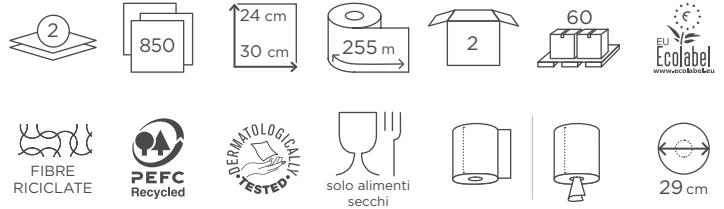

**Eco Wiper**

**C54550**



SATIN

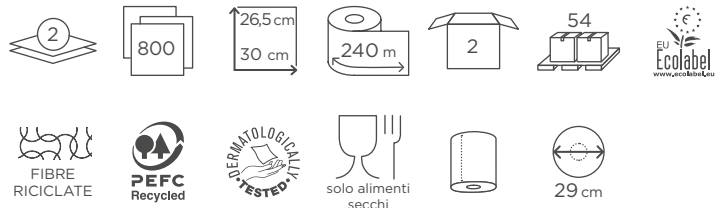

**Tender**

**C54010**



SATIN

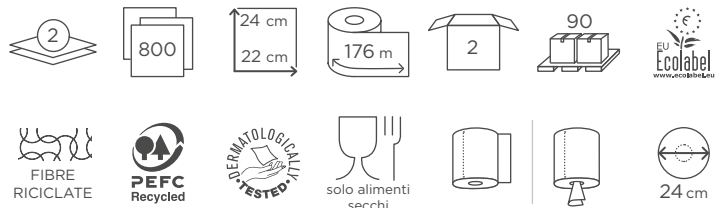

**Save 1000**

**C5453S**



SATIN

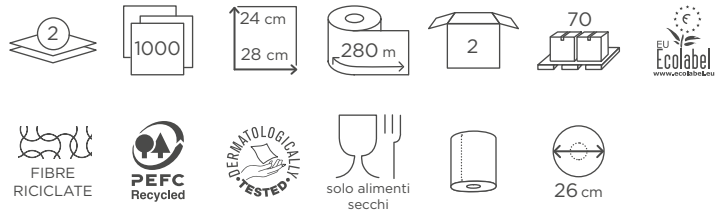

**Save 800**

**C5454S**



SATIN

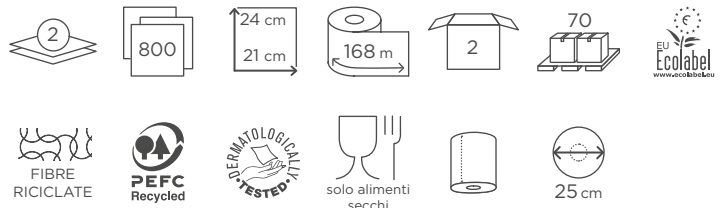



### La qualità professionale per le esigenze di ogni giorno

Gli **asciugatutto Celtex** sono caratterizzati dalla qualità inconfondibile di una carta in pura cellulosa, nata **per uso professionale** che, se portata nel contesto domestico, moltiplica le proprie performance.

Le quattro referenze presenti a catalogo, grazie al **confezionamento singolo**, sono vendibili anche a scaffale per il canale Cash&Carry. Disponibili in 2 o 3 veli, i prodotti sono **idonei al contatto con gli alimenti** e garantiscono **massima assorbenza** ed **elevata resistenza**.

In più, grazie alla nuova goffatura **Button Satin®**, le bobine risultano più belle e, soprattutto, ancora migliori in termini di assorbenza, resistenza e sofficietà al tatto.



Maxima

C08690N

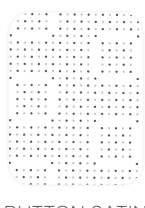

BUTTON SATIN



PURA CELLULOSA



PEFC



DERMATOLOGICALLY TESTED



20 cm

**Punta di diamante è Maxima**, l'asciugatutto **maxi formato** con un'**altezza superiore** rispetto alla media della grande distribuzione e **3 soffici veli ultra assorbenti**. Ottime performance di utilizzo e **minori sprechi** perché, grazie all'elevata qualità e resistenza anche a umido, il foglio può essere strizzato e riutilizzato più volte.

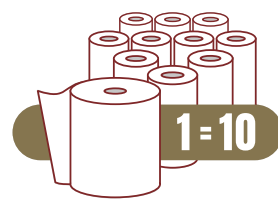

Tritone

C08650

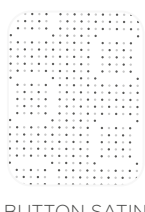

BUTTON SATIN



PURA CELLULOSA



PEFC



DERMATOLOGICALLY TESTED



14,2 cm

Maiora

C08670

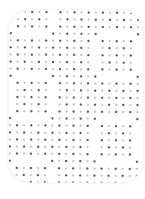

BUTTON SATIN



PURA CELLULOSA



PEFC



DERMATOLOGICALLY TESTED



20 cm

Titano

C08654

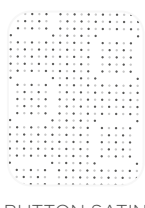

BUTTON SATIN



PURA CELLULOSA



PEFC



DERMATOLOGICALLY TESTED



14,2 cm





## LENZUOLINI, PANNI E BAVAGLI

Lenzuolini	90
Panni beauty	94
Bavagli	97



Soluzioni sviluppate per garantire  
**elevata igiene e resistenza.**

# LENZUOLINI CELTEX

I lenzuolini Celtex sono **referenze alto-performanti** destinate al **settore estetico-medicale**, dove l'igiene e la cura della persona rappresentano prerogative imprescindibili per i professionisti di questo segmento. Un prodotto **adatto a diversi contesti d'uso**.



## STRUTTURE MEDICALI

Dagli ambulatori medici alle strutture ospedaliere, dai massaggiatori ai fisioterapisti, il lenzuolino Celtex, grazie alla **marcatura CE**, rappresenta un prodotto **sicuro e adatto ad evitare le contaminazioni crociate**. La microgoffratura aumenta l'**aderenza al lettino**, rendendo ogni strappo resistente al movimento.



## STRUTTURE ESTETICHE

Il lenzuolino Celtex è adatto anche nei luoghi deputati alla cura della persona: centri estetici, strutture termali e spa. La speciale **goffratura** brevettata **SATIN®** conferisce **delicatezza e morbidezza** al contatto con la pelle, rendendo il trattamento più piacevole e, allo stesso tempo, impreziosendo il prodotto alla vista e al tatto.

L'esclusiva **imbustatura flow-pack** garantisce ai lenzuolini **la migliore protezione dalle contaminazioni esterne**.

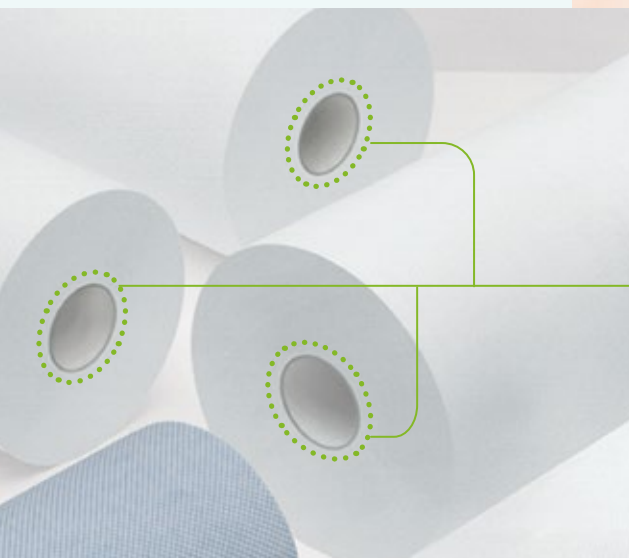
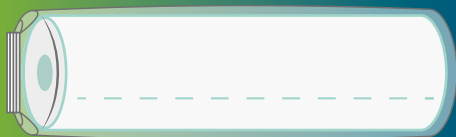

La **marcatura CE** dei lenzuolini Celtex garantisce la **rispondenza ai requisiti essenziali dell'Allegato I del Regolamento UE 745/2017**, ovvero la conformità alle disposizioni ed ai requisiti generali di sicurezza e prestazione del regolamento stesso. Dispositivo medico di Classe I, non sterile, per uso singolo.

### ULTRA LIGHT GREEN-CORE:

L'**anima in cartone** dei lenzuolini Celtex è dotata di particolare flessibilità. Una volta terminata la carta, il tubo in cartone può essere **facilmente ripiegato su se stesso, semplificandone lo smaltimento** nella raccolta differenziata.

**Medilux King**

 **C62609**



SATIN



PURA  
CELLULOSA



PEFC



DERMATOLOGICALLY  
TESTED



CE



**Evo Prof**

 **C62830**



SATIN



PURA  
CELLULOSA



PEFC



DERMATOLOGICALLY  
TESTED



CE



**Medilux Six**

 **C62657**



SATIN



PURA  
CELLULOSA



PEFC



DERMATOLOGICALLY  
TESTED



CE



**Medilux**

 **C62607**



SATIN



PURA  
CELLULOSA



PEFC



DERMATOLOGICALLY  
TESTED



CE



**Collection**

 **C62820**



SATIN



PURA  
CELLULOSA



PEFC



DERMATOLOGICALLY  
TESTED



CE



**Absolute lenzuolino**

**C61250**

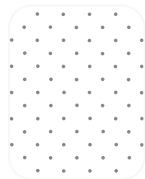

MICROGOFFRATO



PURA CELLULOSA



**ABSOLUTE, L'EFFICIENZA ASSOLUTA**

Il lenzuolino Celtex Absolute offre, rispetto ai prodotti standard Celtex, più prodotto in un formato super compatto. Meno packaging significa ottimizzazione dei costi di trasporto, meno rifiuti generati, ridotto impatto ambientale.

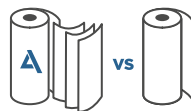

**+ CARTA**



**- PACKAGING**



**- EMISSIONI DI CO<sub>2</sub>**

**Solarium**

**C62604**



SATIN



PURA CELLULOSA



**Bluonet Six**

**C60205**



BLUE NET



PURA CELLULOSA + PE



**Lenzuolino medico**

**C64917**

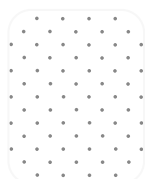

MICROGOFFRATO



FIBRE RICICLATE



E-Mix 60

 **C64627**



MICROGOFFRATO



FIBRE RICICLATE



PEFC Recycled



DERMATOLOGICALLY TESTED



E-Mix 55

 **C64626**



MICROGOFFRATO



FIBRE RICICLATE



PEFC Recycled



DERMATOLOGICALLY TESTED



Save 80

 **C6455S**



MICROGOFFRATO



FIBRE RICICLATE



PEFC Recycled



DERMATOLOGICALLY TESTED



Save 70

 **C6482S**



MICROGOFFRATO



FIBRE RICICLATE



PEFC Recycled



DERMATOLOGICALLY TESTED



Save 50

 **C6464S**



MICROGOFFRATO



FIBRE RICICLATE



PEFC Recycled



DERMATOLOGICALLY TESTED



## L'ESTETICA IN SICUREZZA

Evo Prof Towel è la linea di asciugamani monouso Celtex, ideali per parrucchieri e barbieri.

**Prodotti pensati per il mondo dell'estetica, che coniugano praticità e convenienza.**



OTTIME PERFORMANCE



**Elevata capacità di assorbimento**

SPECIALE COMPOSIZIONE



**Non rilascia pelucchi**

ECO-FRIENDLY



**Si può conferire nella raccolta differenziata della carta\***

\*I panni della linea Evo Prof possono essere conferiti nella raccolta differenziata della carta, se non contaminati.

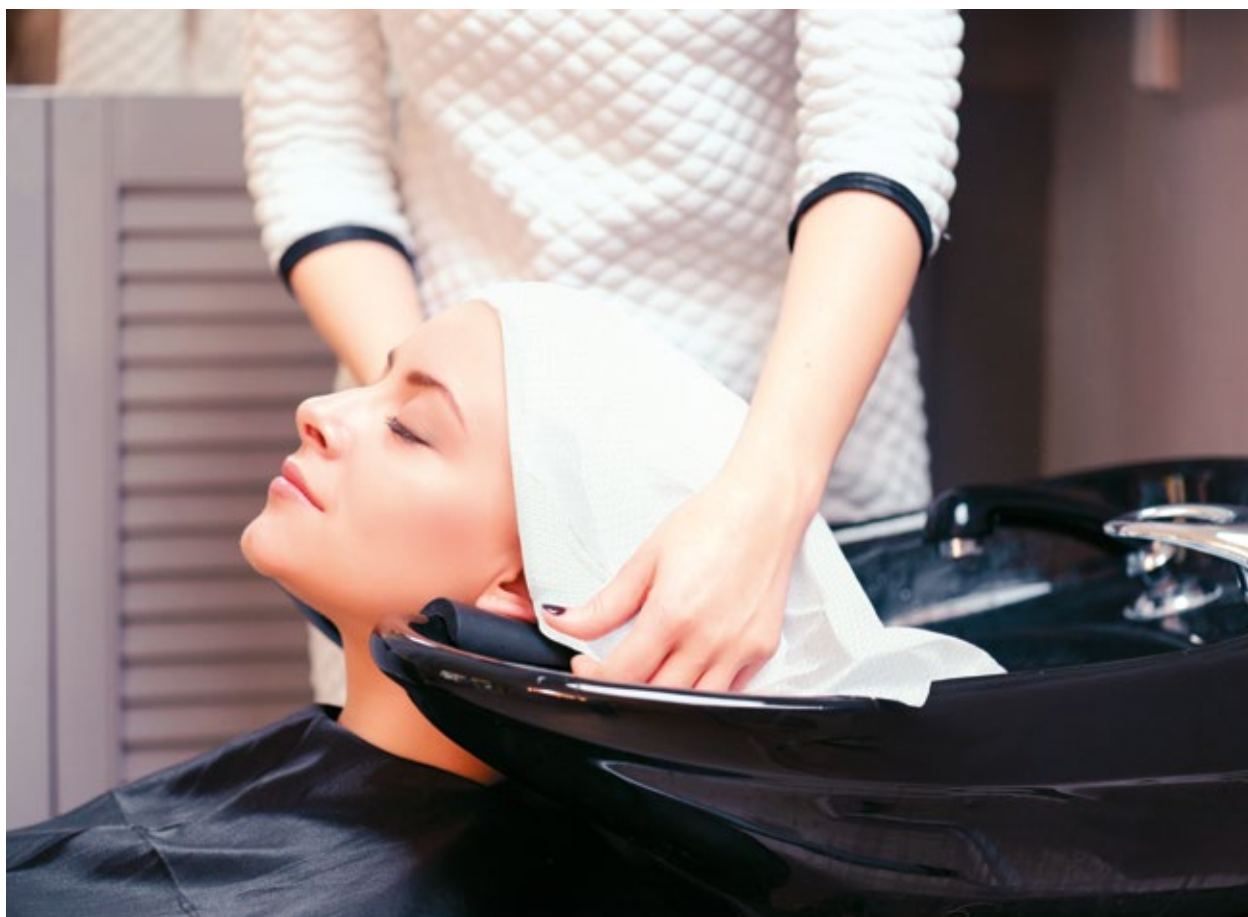

Hair & Body .80

 C79480



DOPPIA S



AIRLAID



Hair & Body .70

 C79470



DOPPIA S



AIRLAID



Beauty Towel

 C79400



SATIN



PURA  
CELLULOSA



Beauty Towel Smart

 C79420



SATIN



PURA  
CELLULOSA



Veline cosmetiche

 C08900



LISCIO



PURA  
CELLULOSA





**PANNI EVO PROF IN AIRLAID****La qualità della carta, la resistenza del tessuto**

Gli asciugamani **Evo Prof** in Airlaid **garantiscono performance superiori**, assimilabili a quelle di un panno in tessuto. L'**Airlaid** presenta una speciale lavorazione delle fibre che conferisce alla carta dei panni qualità estremamente elevate: **massima resistenza anche ad umido**, ottima assorbenza e versatilità d'utilizzo.

**Evo Prof è la soluzione ideale per il settore medicale ed estetico.**





## BAVAGLI

## Bavagli stesi

C81200



BLUE NET

CELLULOSA  
+ PE

## Bavagli con tasca

C81500



BLUE NET

CELLULOSA  
+ PE

### BAVAGLIO CON TASCA RACCOGLI CIBO IGIENE E PRATICITÀ PER GLI AMBIENTI MEDICO-SANITARI

Il **bavaglio monouso** in cellulosa politenata è pensato per **proteggere i pazienti** allettati o non autosufficienti durante il momento dei pasti. Il bavaglio, **altamente assorbente** grazie allo strato in pura cellulosa e **impermeabile** grazie alla presenza di polietilene, **protegge gli abiti** dallo sporco limitando eventuali passaggi di liquido. La **presenza della tasca raccogli cibo** aiuta l'operatore sanitario a mantenere pulito sia il paziente sia la postazione.

- **Ideale per ambienti medico-sanitari:** RSA, case di riposo, cliniche private, ospedali
- Adatto anche all'uso **domestico** per le persone che necessitano di assistenza
- Facile da indossare grazie ai **lacci pretagliati**
- **Impermeabile**
- **Prodotto in Italia**

Tasca di raccolta

Impermeabile

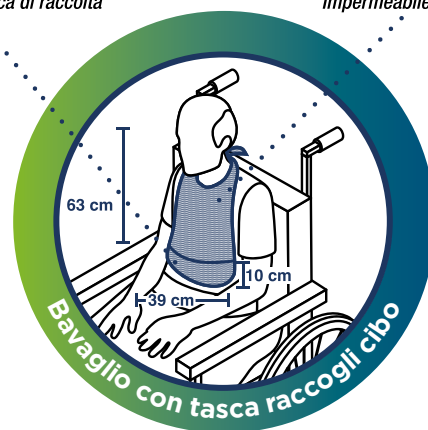



## DISPENSER

Sistemi di dispensazione Megamini	102
-----------------------------------	-----

Dispenser Ubi Maior	124
---------------------	-----



La facilità di distribuzione del prodotto attraverso sistemi che garantiscono la massima igiene e arredano con stile.



## **DISPENSER CELTEX:** **UN CONDENSATO DI IGIENE,** **DESIGN E PROGETTAZIONE**

---

**Celtex vanta un'ampia gamma di dispenser, liberi e a sistema.**

Soluzioni che si caratterizzano per il **design distintivo**, i **materiali ricercati** e l'**efficienza del servizio**. Dispenser che arredano i locali, dando un tocco di eleganza agli ambienti, per realtà in cui estetica e funzionalità necessitano del **perfetto equilibrio**.

---

### **SOLUZIONI STUDIATE PER ESIGENZE SPECIFICHE**

Una gamma completa che si **adatta ad ogni contesto**; dall'**alta affluenza** agli **ambienti più esclusivi**.



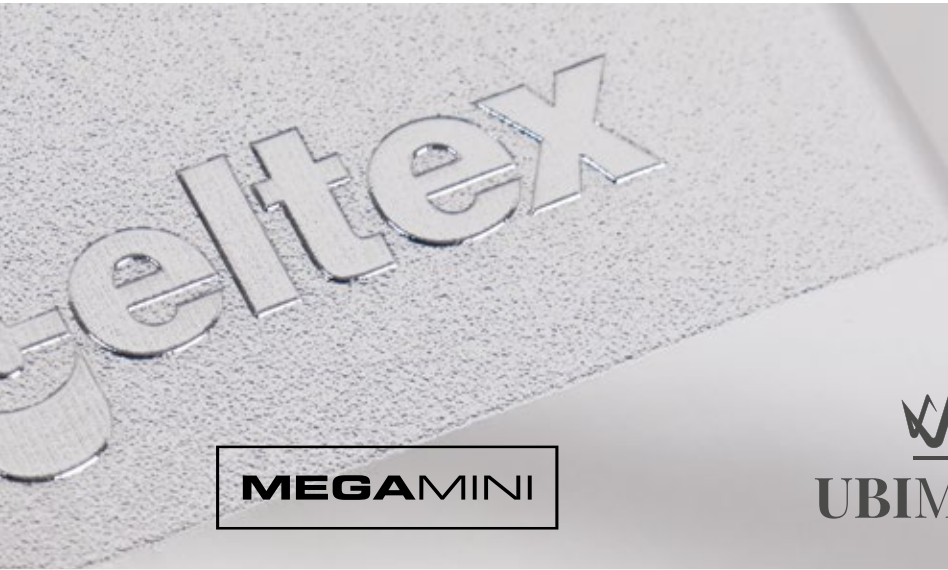

**MEGAMINI**



**UBIMAIOR**

**Celtex Megamini** è la linea di dispenser realizzata in ABS che somma **igiene**, riduzione dei consumi e **design Made in Italy** per soluzioni flessibili e performanti.

**Ubi Maior** è la gamma di **accessori di lusso** realizzata con materiali e finiture pregiate quali marmo di Carrara e acciaio inossidabile per un'eleganza senza tempo.



**E-Control dispenser No-Touch  
asciugamani a rotolo**
 **C95430**
 **C95410**

 325 mm

 347 mm

 214 mm

METALLO

ALTA

microchip

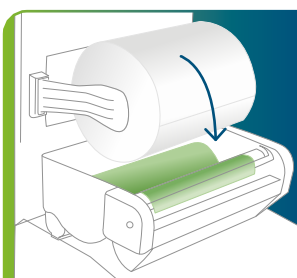

Il sistema **“stub-roll”** assicura continuità di servizio, senza nessuno spreco di carta asciugamani. Nel dispenser è presente un secondo alloggiamento dove spostare l'asciugamano a rotolo in esaurimento, cedendo il posto al nuovo, che entrerà in funzione al termine del precedente.



**DIMENSIONE  
STRAPPO  
REGOLABILE**

**RITARDO DI  
EROGAZIONE  
PROGRAMMABILE**

**SISTEMA  
PROTETTO  
DA MICROCHIP**

Il dispenser E-Control ha **funzionalità personalizzabili** secondo la tipologia di utenza e il livello di affluenza:

- è possibile impostare la lunghezza del foglio in uscita per ottenere uno **strappo da 15 fino a 80 cm**,
- è possibile scegliere l'intervallo di tempo tra una erogazione e l'altra, **da un minimo di 0,5 ad un massimo di 5 secondi**.



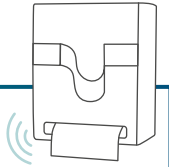

CARTE COMPATIBILI CON IL SISTEMA E-CONTROL

**E-Control System 3.100**

**C45100**



SATIN



PURA CELLULOSA



DERMATOLOGICALLY TESTED



19 cm



**E-Control System 2.285**

**C45300**



MICROGOFFRATO



PURA CELLULOSA



DERMATOLOGICALLY TESTED



20 cm



**E-Control System 2.140**

**C45140**



SATIN



PURA CELLULOSA



DERMATOLOGICALLY TESTED



19 cm



**E-Control System E-Tissue 2.150**

**C45150**



SATIN



E-TISSUE



DERMATOLOGICALLY TESTED



solo alimenti secchi



19 cm



**E-Control System 1.500**

**C45500**

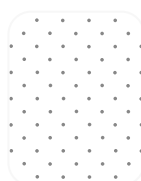

MICROGOFFRATO



PURA CELLULOSA



PRINTED



20 cm



Per una maggiore sostenibilità ambientale, ogni dispenser della linea E-Control è studiato per funzionare con batteria ricaricabile E-Control, in alternativa a 4 batterie D, LR20, 6 V DC.

## KIT BATTERIA RICARICABILE E-CONTROL

1 caricabatterie: **più** possibilità di ricarica

### E-Control Rechargeable Block Battery C95550

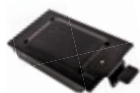

153 mm  
38 mm  
72 mm



### E-Control Dual Charger C95000



324 mm  
72 mm  
146 mm



### E-Control Stick Battery C95450



246 mm  
54 mm  
41 mm



### BLOCK BATTERY

per dispenser a  
RICARICA LIQUIDA

FINO A  
**75.000**  
EROGAZIONI

### DUAL CHARGER



### STICK BATTERY

per dispenser  
ASCIUGAMANI

FINO A  
**25.000**  
EROGAZIONI



### NO EFFETTO MEMORIA

Le batterie E-Control non hanno effetto memoria e, se ricaricate prima della scarica completa, non "ricordano" l'inizio della ricarica, **garantendo così il 100% di capacità nominale**. Le altre batterie devono essere portate a 0 per conservare le performance iniziali.



LIVELLO  
BATTERIA

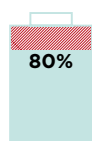

DOPO LA  
RICARICA

VS

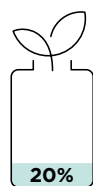

LIVELLO  
BATTERIA

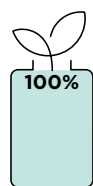

DOPO LA  
RICARICA

UNA BATTERIA CON UNA CAPACITÀ RESIDUA DEL 20%, CON UN CICLO DI RICARICA, POTRÀ NUOVAMENTE RAGGIUNGERE UNA CAPACITÀ SOLO DEL 80%.

LA BATTERIA E-CONTROL CON UNA CAPACITÀ RESIDUA DEL 20%, CON UN CICLO DI RICARICA, POTRÀ NUOVAMENTE RAGGIUNGERE UNA CAPACITÀ DEL 100%.

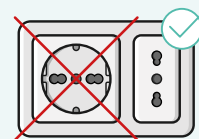

### BASSO ASSORBIMENTO ENERGETICO

Il caricabatterie è dotato di classica **spina elettrica bipolare**, non come i grandi elettrodomestici, **a testimonianza del basso consumo energetico generato**.



### RICARICARE APPENA POSSIBILE

Per mantenere ottimali le prestazioni della batteria E-Control nel tempo, è necessario **non raggiungere la soglia di "deep discharge"**, ma ricaricare frequentemente, ogni volta possibile.

Guarda il video per scoprire tutte le funzionalità.



### E-Control dispenser No-Touch sapone

C95520

C95500



### E-Control sapone Hy Foam

C89080N



- ▶ Schiuma morbida e voluminosa per una piacevole sensazione di igiene e delicatezza.
- ▶ La formulazione del sapone richiede un tempo di risciacquo inferiore. Il minore consumo di acqua riduce l'impatto sull'ambiente.
- ▶ Contaminazione crociata ridotta, grazie al confezionamento monouso.
- ▶ Arricchito con glicerina vegetale.
- ▶ Il dispenser eroga 2 dosi consecutive di 0,4 ml (0,8 ml totale).



### E-Control sapone Microbar Foam

C89100



- ▶ Sapone in schiuma con additivi antimicrobici per un'igiene profonda.
- ▶ Delicato sulla pelle, grazie all'aggiunta di glicerina.
- ▶ Formulato con timo e rosmarino, dalle proprietà antimicrobiche naturali.
- ▶ Ideale anche per gli ambienti regolamentati da HACCP.





### E-Control dispenser No-Touch Gel idroalcolico mani

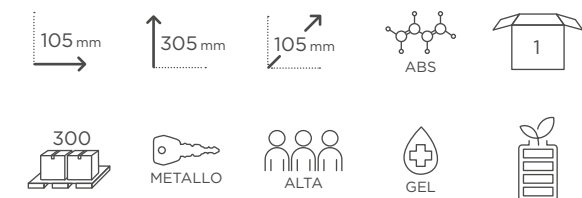

### Piantana con dispenser E-Control per gel idroalcolico mani

MARMO E ACCIAIO INOX **K92960**

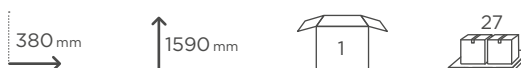

Composta da base in marmo bianco di Carrara, asta e accessori in acciaio inox, la piantana è funzionale per tutti i locali pubblici, anche quelli che richiedono un particolare tocco di stile e di design.

- ▶ Fornita di lavagna, formato A4, utile per l'inserimento di messaggi promozionali o informativi.
- ▶ Vaschetta raccogli gocce per mantenere ordinato e pulito lo spazio.
- ▶ Made in Italy, adatta sia per interni che esterni.

### E-Control Gel idroalcolico mani

**C89060**



- ▶ Formulato a base alcolica >70% v/v.
- ▶ Privo di derivati del cloro. Realizzato con gelificanti vegetali derivati dalla cellulosa e di etanolo di tipo naturale, ottenuto dalla fermentazione di barbabietola e grano europei (OGM Free).
- ▶ Arricchito con olio essenziale estratto dalla buccia di limone.
- ▶ Riduce il rischio di contaminazioni crociate nel rispetto della cute.

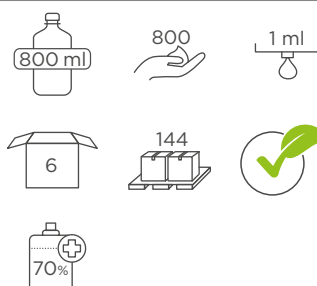

**E-Control dispenser No-Touch  
detergente WC e superfici**

 **C95590**

 **C95580**

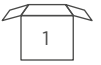

**E-Control detergente per asse WC e superfici**

**C89070N**



cannella e limone



- ▶ Detergente per superfici e asse WC. Evita le contaminazioni crociate, garantendo una seduta perfettamente igienizzata.
- ▶ Formulato a base alcolica >70% v/v.
- ▶ Arricchito con estratto di cannella di Ceylon e olio essenziale di limone.
- ▶ Rispetta la cute in caso di contatto. Ideale anche per una tipologia di utenza particolarmente delicata quale bambini, anziani e persone con disabilità.





**Formatic dispenser autocut asciugamani a rotolo**

 **C92690**

 **C92670**



313 mm

350 mm

220 mm



CARTE COMPATIBILI CON IL SISTEMA FORMATIC

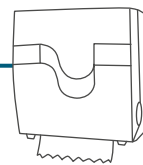

**Formatic System 3.100**

 **C41995**



SATIN



PURA CELLULOSA



DERMATOLOGICALLY TESTED



19 cm

**Formatic System 2.280**

 **C41930**



MICROGOFFRATO



PURA CELLULOSA



DERMATOLOGICALLY TESTED



20 cm

**Formatic System 2.130**

 **C41913**



SATIN



PURA CELLULOSA



DERMATOLOGICALLY TESTED



19 cm

**Formatic System E-Tissue 2.150**

 **C41915**



SATIN



E-TISSUE



DERMATOLOGICALLY TESTED



solo alimenti secchi



19 cm

## Formatic dispenser sapone a schiuma

 C92520

 C92500

 C93500



118 mm

250 mm

113 mm



## Piantana con dispenser manuale per saponi

 MARMO E ACCIAIO INOX **K92950**

380 mm

1590 mm



Composta da base in marmo bianco di Carrara, asta e accessori in acciaio inox, la piantana è funzionale per tutti i locali pubblici, anche quelli che richiedono un particolare tocco di stile e di design.

- Fornita di lavagna, formato A4, utile per l'inserimento di messaggi promozionali o informativi.
- Vaschetta raccogli gocce per mantenere ordinato e pulito lo spazio.
- Made in Italy, adatta sia per interni che esterni.

## Sapone Hy Foam

**C88090**



- Erega morbida schiuma.
- Massima igiene, grazie al confezionamento in cartucce sigillate monouso.
- Ricarica autocollassante: a prodotto in esaurimento la ricarica collassa, riducendo così il volume dei rifiuti da gestire.
- Tempo di risciacquo inferiore. Ridotti consumi d'acqua.

## Sapone Microbar Foam

**C88100**



- Schiuma con additivi antimicrobici. Delicata sulla pelle, ideale per utilizzi frequenti.
- Massima igiene, grazie al confezionamento in cartucce sigillate monouso e pompetta innestata.
- La formulazione del sapone richiede un tempo di risciacquo inferiore. Ridotto consumo idrico nel pieno rispetto dell'ambiente.
- Ricarica monouso autocollassante: a prodotto in esaurimento la ricarica collassa, riducendo così il volume dei rifiuti da gestire.







### Gel idroalcolico per mani

C88050



- ▶ Realizzato senza derivati del cloro nel pieno rispetto dell'epidermide e dell'ambiente.
- ▶ La speciale formula deriva da gelificanti vegetali di origine cellulosica e da etanolo naturale ottenuto dalla fermentazione di barbabietola e grano europei senza OGM.
- ▶ Dermatologicamente testato, delicato sulla cute.



IL ROTOLO TRADIZIONALE  
CEDE IL POSTO ALLA CARTA PIEGATA



PRATICITÀ E  
VERSATILITÀ  
**IN OFFICINA**



PULIZIA ED  
EFFICIENZA  
**IN CUCINA**

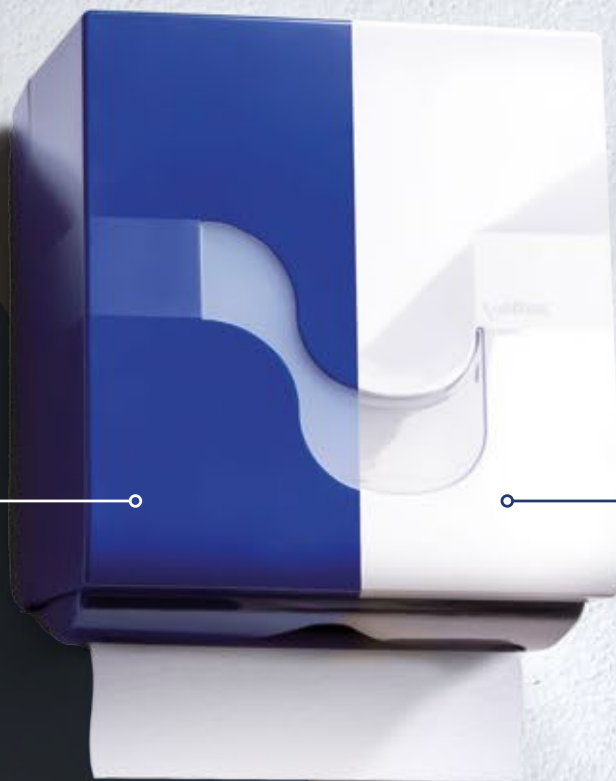

**Facilità d'uso**



**Controllo dei consumi**



**Igiene superiore**



**Minimo ingombro**

## STANCO DEI SOLITI PROBLEMI CHE INTRALCIANO LE TUE ATTIVITÀ?

Carta attorcigliata che rallenta il lavoro?

Carta terminata nel bel mezzo del servizio?

Carta srotolata in eccesso?

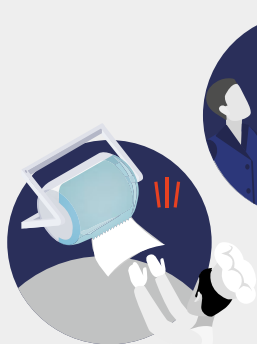

Carta incastrata nel dispenser?



Carta senza dispenser?

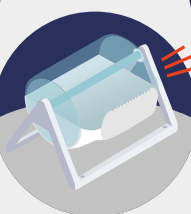

Dispenser troppo ingombrante?



### OMNIA LABOR BIANCO Ideale nelle cucine

Nel mondo della ristorazione, Omnia Labor è la soluzione immancabile. Con la sua doppia modalità di utilizzo, il dispenser ottimizza gli spazi disponibili se installato a muro e, se trasportato da un ripiano all'altro tramite il supporto in acciaio inox, fornisce carta sempre a portata di mano.

I fogli, estraibili singolarmente da una bocca in ABS trattata con **additivo antimicrobico**, sono protetti da eventuali contaminazioni crociate fino al momento dell'erogazione. Il dispenser risulta così **conforme alla normativa HACCP**.



### OMNIA LABOR BLU Ideale nelle officine

Laboratori e officine sono spazi di lavoro che richiedono massima funzionalità e ottimizzazione di spazio e tempo. Il dispenser **Omnia Labor può essere appeso al muro** in prossimità di una parete attrezzata oppure **può essere spostato** più vicino alla propria postazione di lavoro, **evitando inutili perdite di tempo** e avviando anche al rischio di infortuni e inciampi, in caso di presenza di ostacoli a terra o di superfici oleose.



# OMNIALABOR

## DISPENSER COMPATIBILI CON LE CARTE OMNIA LABOR

### Dispenser Omnia Labor - bianco

 C92170

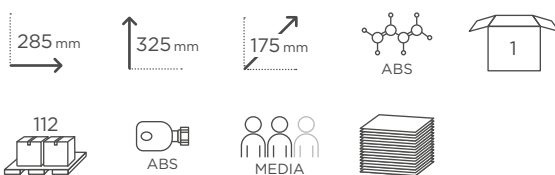

### Dispenser Omnia Labor - blu

 C92160

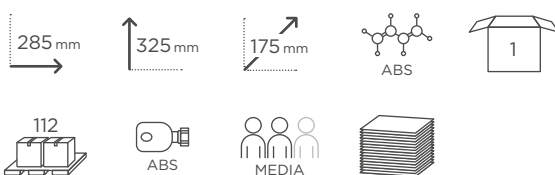

### Supporto da banco per Omnia Labor

 M92170



Il dispenser è facilmente installabile al supporto grazie alle 4 viti e alla chiave di montaggio incluse nella confezione.

### Staffa a parete per Omnia Labor

 C91160

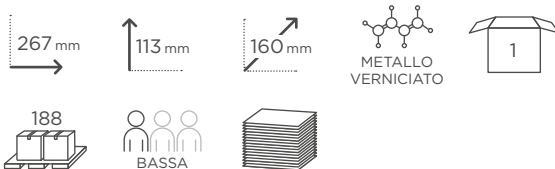

### Dispenser Manuter

 C91150

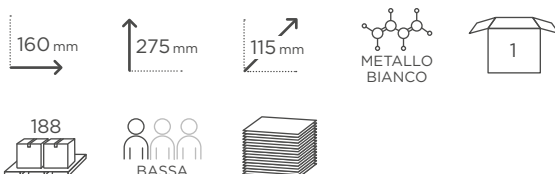

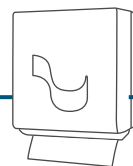

CARTE COMPATIBILI CON IL SISTEMA OMNIA LABOR

**Bobina in fogli piegati  
Omnia Labor**

**C77830**



LEONIDA

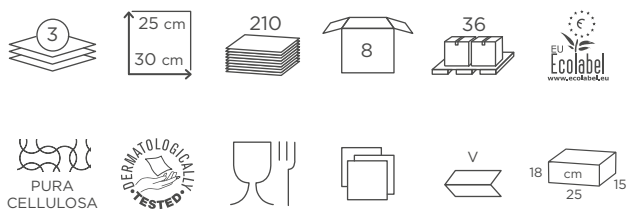

**Bobina in fogli piegati  
Omnia Labor**

**C77800**



LEONIDA

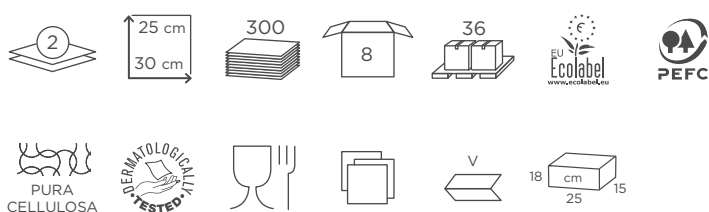

**Bobina in fogli piegati  
Omnia Labor blu**

**C77850**



LEONIDA

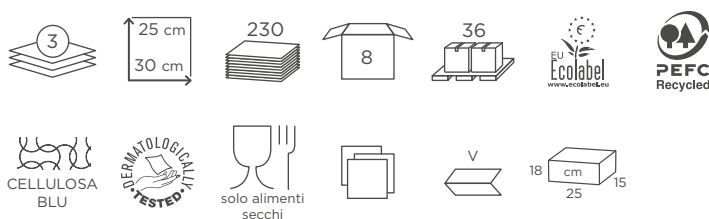

**Bobina in fogli piegati  
Omnia Labor E-Tissue**

**C77870N**



LEONIDA

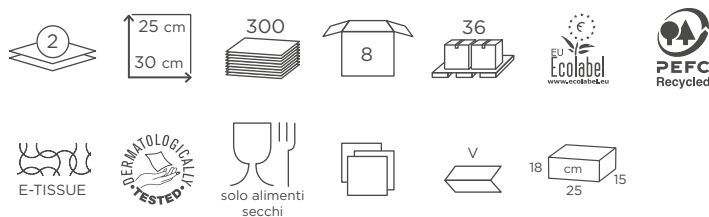

**Bobina in fogli piegati  
Manuter**

**C77150**

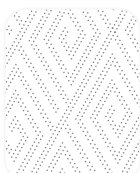

LEONIDA

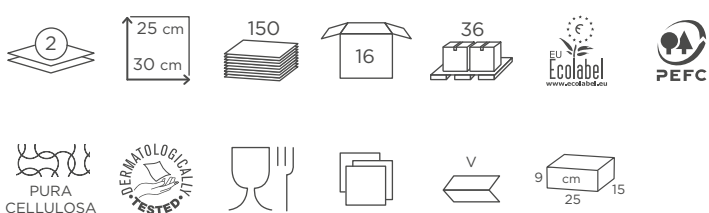

## Revolver dispenser carta igienica

 C92820

 C92800



315 mm

375 mm

115 mm

 ABS

 1

63

 ABS

 ALTA



 300 m



**Elevata autonomia**



**Continuità di servizio**

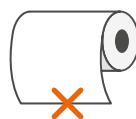

**Zero sprechi**



**Carta dissolta in 9 secondi\***

\*Test "Spappolabilità" effettuato ai sensi della norma "AFNOR: NF Q 34-020:1998" presso laboratorio esterno.

Bis dispenser carta igienica

 C92890

 C92870



Come Revolver, il dispenser Bis è il sistema per carta igienica a rotolo compatta. Entrambe le soluzioni sono state ideate per garantire **continuità di servizio**. L'erogazione è facile e scorrevole e la presenza del doppio rotolo assicura 200 metri di autonomia. I prodotti alloggiati sono i **rotoli ultra compatti Magnum**.

 2 rotoli = **200 m di autonomia**

 Erogazione **facile** e **scorrevole**

 **Continuità** di servizio

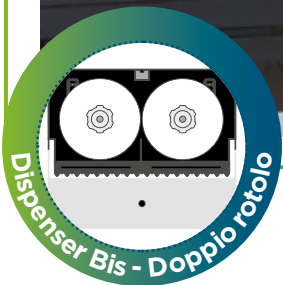

CARTA COMPATIBILE CON I SISTEMI REVOLVER E BIS

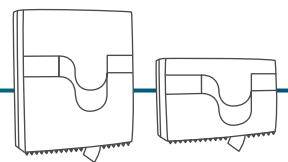

Celtex Prime Magnum 100

 C20100N



SATIN

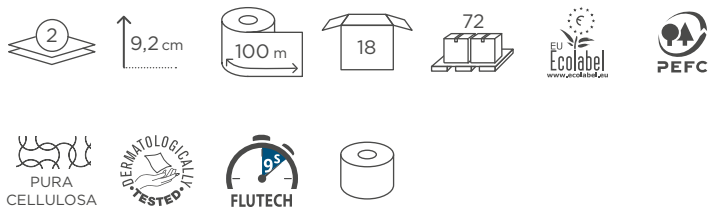

# EASY-PULL

## Easy-Pull dispenser igienica a sfilamento centrale

 C92720

 C92700

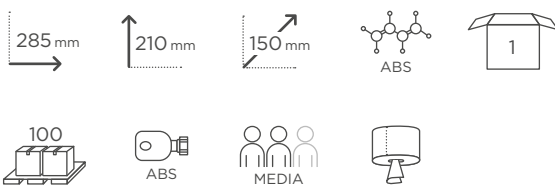

## CARTA COMPATIBILE CON IL SISTEMA EASY-PULL

### Celtex Prime Midi Easy-Pull 150

 C29150

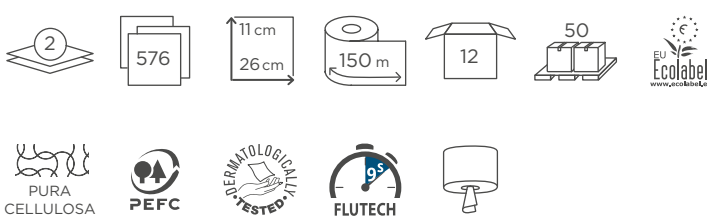
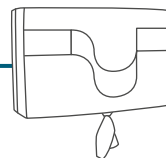

Per tutti i dettagli tecnici sul funzionamento dei dispenser Megamini, consultare i video tutorial presenti nell'**AREA MEDIA** del sito [www.industrieceltex.com](http://www.industrieceltex.com)





# MEGAMINI

## Dispenser asciugamani piegati

 C92120

 C92100

 C93100



275 mm

360 mm

125 mm



60

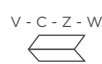

## Dispenser asciugamani slim

 C92130

 C92110

 C93110



245 mm

360 mm

105 mm



81

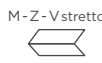

## Dispenser carta igienica piegata

 C92270

 C92260

 C93260



135 mm

340 mm

110 mm



135



### L'EVOLUZIONE NELLA DISPENSAZIONE DEI PIEGATI

Che si tratti di asciugamani piegati o di carta igienica in fogli, i dispenser Megamini garantiscono **un'erogazione più fluida e scorrevole a pieno carico**, quando il peso grava in modo importante sul foglio da dispensare. Il minor sforzo necessario **evita fogli strappati o inutili erogazioni multiple** che generano disordine e sprechi di carta.

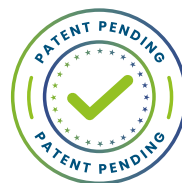

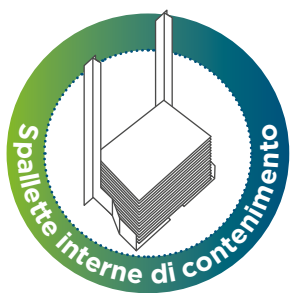

Le spallette inserite all'interno del dispenser riducono la larghezza della bocca di uscita della carta. Questo rende possibile **caricare asciugamani di larghezza anche inferiore a 22 cm, senza perdere stabilità nell'erogazione** della carta che risulta così, sempre ottimizzata.

### Dispenser igienica Maxi jumbo



C92220



C92200



C93200



### Dispenser igienica Mini jumbo



C92230



C92210



C93210

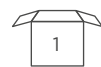

### Dispenser Double igienica piegata



C92290



C92280



C93280

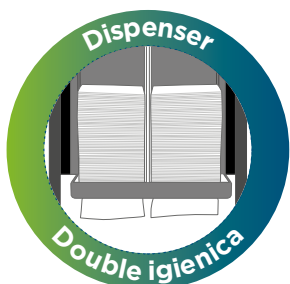
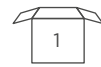

### AUTONOMIA E CONTINUITÀ DI SERVIZIO

Il nuovo dispenser Double **contiene fino a 1120 fogli di carta igienica piegata. Maggiore autonomia, meno operazioni di ricarica,** sempre all'insegna della facilità di erogazione, visto che anche questo dispenser sfrutta l'innovazione dei dispenser dei piegati.

# MEGAMINI

## Dispenser a sfilamento centrale Maxi

 C92320

 C92300



225mm

350mm

230mm



## Dispenser a sfilamento centrale Mini

 C92330

 C92310



160mm

345mm

170mm



Cono uscita carta

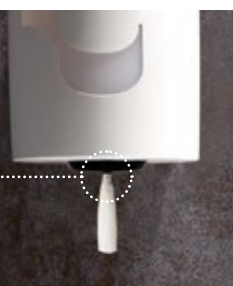

### EROGAZIONE CONTROLLATA SPRECHI RIDOTTI

M18195

Per ottenere un'erogazione **foglio a foglio** è possibile applicare alla bocca del dispenser il pratico cono in plastica che regola la dispensazione di carta e **limita gli sprechi**.



## Cestino gettacarta

 C91720

 C91700



335mm

550mm

230mm



Cestino gettacarta

### ORDINE E PULIZIA PER UN BAGNO IMPECCABILE

Il cestino, accessorio essenziale per l'ordine degli spazi, può essere **utilizzato a terra o a parete**. Se installato **a muro**, lascia libero il pavimento facilitandone le operazioni di pulizia, **consentendo un'igiene migliore degli ambienti** e un lavoro più semplice e veloce del personale di servizio.



  
UBIMAIOR

LA BELLEZZA  
DEL **MARMO**



### Porta rotolo asciugatutto Ubi Maior



C92900



C92901



- ▶ Base in marmo bianco di Carrara o marmo nero Marquinia di Spagna.
- ▶ Asta in acciaio inox.
- ▶ Design lineare e minimale.
- ▶ Compatibile con rotoli asciugatutto, diametro rotolo max 16 cm.

### Porta veline Ubi Maior



C92910



C92911



- ▶ Marmo bianco di Carrara o marmo nero Marquinia di Spagna.
- ▶ Forme squadrate e compatte.
- ▶ Ideale per veline facciali e asciugamani piegati.
- ▶ Veline estraibili singolarmente tramite l'apposita fessura.
- ▶ Compatibile con veline facciali e asciugamani piegati a Z di dimensioni inferiori a 23 cm.

### Porta rotolo carta igienica Ubi Maior



C92920



C92921



- ▶ Base in marmo bianco di Carrara o marmo nero Marquinia di Spagna.
- ▶ Asta in acciaio inox.
- ▶ Design lineare e minimale.
- ▶ Compatibile con carte igieniche domestiche, diametro rotolo max 12 cm.



ACCIAIO, SINONIMO DI  
LUMINOSA ELEGANZA  
E RESISTENZA.

I dispenser Ubi Maior, grazie allo speciale trattamento dell'acciaio inox con cui sono realizzati, risultano **anti-impronta**, **anti-ruggine** e **anti-vandalo**, perché robusti e in grado di minimizzare impronte e aloni. Semplici da pulire e resistenti alla forte umidità, i dispenser sono inoltre perfetti per gli ambienti medicali dove la richiesta di igiene è ai massimi livelli.



**Dispenser Ubi Maior asciugamani piegati** **C94100**



253 mm 370 mm 120 mm  
 ACCIAIO INOX SPAZZOLATO 1  
 96 METALLO MEDIA 800 V - C - M - Z - W

**Dispenser Ubi Maior sapone** **C94510**



100 mm 293 mm 120 mm  
 ACCIAIO INOX SPAZZOLATO 1  
 200 METALLO ALTA 1250 ml SAPONE

**Dispenser Ubi Maior carta igienica jumbo** **C94200**



320 mm 320 mm 125 mm  
 ACCIAIO INOX SPAZZOLATO 1  
 72 METALLO ALTA max 30 cm

**Dispenser Ubi Maior carta igienica piegata** **C94260**



127 mm 316 mm 107 mm  
 ACCIAIO INOX SPAZZOLATO 1  
 240 METALLO MEDIA 350

**Ubi Maior scopino** **C94400**



110 mm 390 mm 116 mm  
 ACCIAIO INOX SPAZZOLATO 1  
 200

Dispenser porta-rotolo a muro

 C91560



500 mm

375 mm

264 mm

  
METALLO  
VERNICIATO



Dispenser porta-rotolo a terra

 C91550



500 mm

840 mm

405 mm

  
METALLO  
VERNICIATO



Dispenser carenato

 C91536



360 mm

315 mm

340 mm

  
ABS



Porta-lenzuolino medico

 C91993



max  
960 mm

60 mm

175 mm

  
METALLO  
VERNICIATO



**GOFFRATURE**

---



# LE GOFFRATURE CELTEX

Le goffrature, brevettate da Industrie Celta, garantiscono particolari caratteristiche di assorbenza, resistenza e morbidezza al prodotto finito.

Forme morbide e raffinate o linee eleganti e simmetriche, le goffrature Celta evocano la bellezza classica dell'antica Grecia e la geometria pulita e razionale, senza tempo.



## COTTON FLOWERS®

La goffratura **Cotton Flowers**® ritrae il fiore di cotone nei due momenti di fioritura, ispirandosi alla purezza e alla morbidezza propria delle sue fibre. La carta igienica è morbida come fiocchi di cotone e dermatologicamente testata sulla pelle.



## SATIN®

La goffratura **Satin**® conferisce una qualità tattile eccezionale alla carta, che rende la percezione del prodotto simile al TAD (Through Air Drying, la tecnologia che utilizza il getto d'aria calda soffiata nel processo di produzione della carta). Resistenza, elasticità e soffici  assicurata grazie alla particolare lavorazione brevettata da Industrie Celta.

**LEONIDA®**

La goffratura **Leonida®** conferisce caratteristiche alla carta quali velocità nell'assorbimento dei liquidi, resa superiore al tatto e consistenza simile ad un panno.

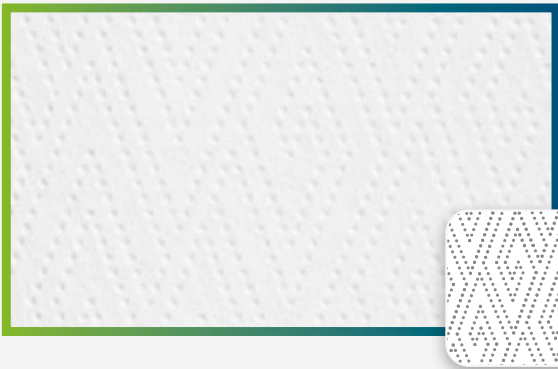









































**ATHENA®**

La goffratura **Athena®** vanta una particolare struttura che consente la riduzione dei consumi, in quanto permette rapida assorbenza, sensazione di mani asciutte ed evita sprechi di asciugamani.

**BUTTON SATIN®**

**Button Satin®** è la nuova goffratura per le referenze asciugatutto, la cui trama conferisce ancora più sofficià e morbidezza al prodotto, aumentando le performance in termini di assorbenza e resistenza per la pulizia di ogni giorno.

## LEGENDA

					
GOFFRATURA	MATERIA PRIMA	NUMERO VELI	NUMERO STRAPPI	DIMENSIONE SERVIZIO	LUNGHEZZA ROTOLO
					
LUNGHEZZA	ALTEZZA	PROFONDITÀ	DIAMETRO BOBINA	ROTOLI PER CONFEZIONE	CONFEZIONI PER COLLO
					
COLLI PER PALLET	DIMENSIONE CONFEZIONE	PEZZI PER CONFEZIONE	METRI DI AUTONOMIA	AFFLUENZA	CHIAVE METALLICA
					
CHIAVE ABS	BATTERIA RICARICABILE	ABS	QUANTITÀ	NUMERO EROGAZIONI	DOSE SINGOLA EROGAZIONE
					
DOMESTICA	FASCETTATA	JUMBO	IGIENICA PIEGATA	ASCIUGAMANO PIEGATO	ESTRAZIONE CENTRALE
					
ROTOLO	BOBINA IN FOGLI	BOBINA	VELINA	LENZUOLINO	PANNO
					
BAVAGLIO	SAPONE	SCHIUMA	GEL	IDONEO AL CONTATTO CON ALIMENTI	SISTEMA ANTIMICROBICO

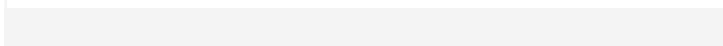
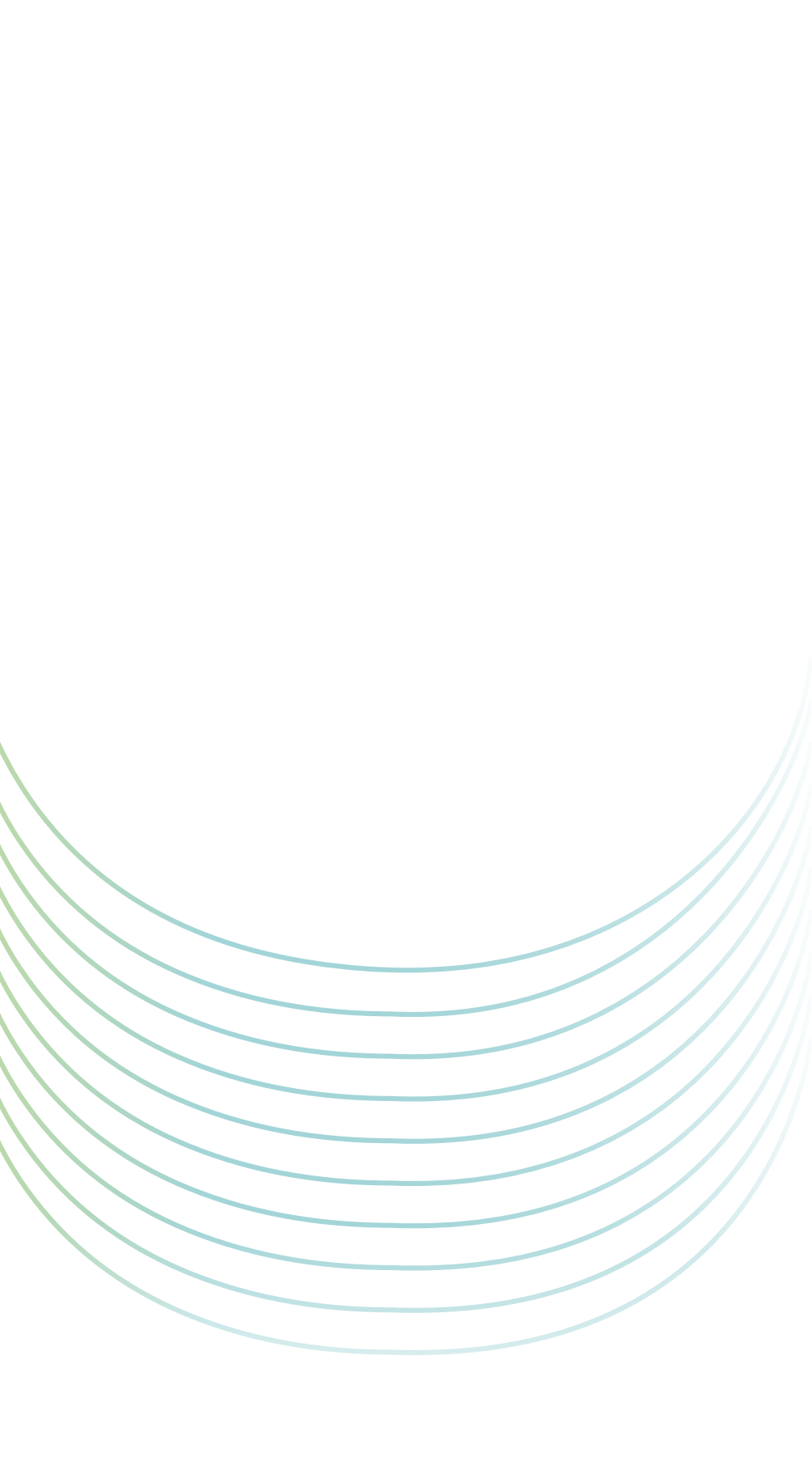
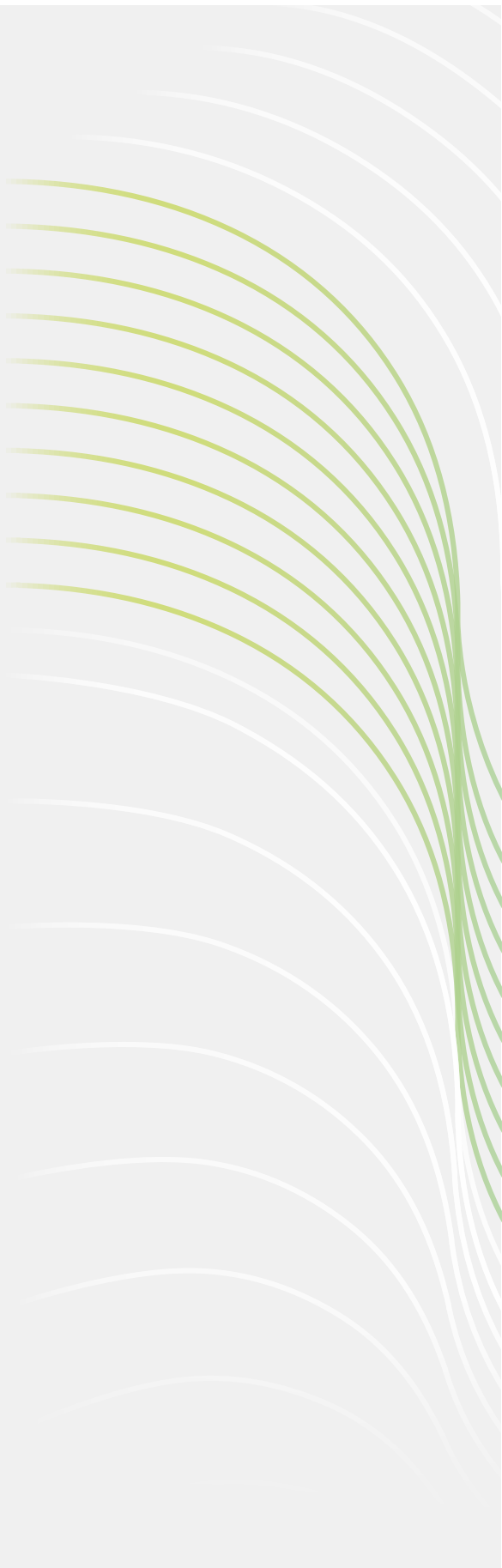

**INDUSTRIE CELTEX S.p.A.**

**Sede Legale**

Via Traversa del Marginone, 23  
55015 Montecarlo  
Lucca - Italy

T. +39 0583 27 41  
[info@celtex.it](mailto:info@celtex.it)

---